ఆంధ్ర సేఫ్ కంపెనీ
(H.O.) విజయవాడ 1
లాయిడ్ రోడ్ విజయవాడ-2
ఫోన్ నెం 1441
2002
వేడే సంప్రదించండి

Regd No. M 1118

సంపుటం 49 సంచిక 196

ఆంధ్రపత్రిక

FOUNDER DESODHARAKA K. NAGESWARARAO

శుక్రవారం 19-10-1962 ★ THE ANDHRA PATRIKA - MADRAS 6 పుటలు 7 నయాపైసలు

కె.వి.కోర్గాం
ఆయుర్వేద
మహాభృంగరాజ
తైలము
వెంట్రుకలనురాలనీయదు
తలబాధలనునివారించును

ప్రాథమిక పాఠశాలల్లో విద్యార్థుల సంఖ్య విపరీతంగా అభివృద్ధి

వచ్చేఏడే ప్రణాళికాలక్ష్యం 152 లక్షలు మించిపోయే సూచన

సిపారసులతో పాఠ్యగ్రంథాలను రాష్ట్రప్రభుత్వాలే తయారుచేయించాలని శ్రీ మాలి సలహా

త్రిభాషా పఠనం అమలుపర్చాల్సిన ఆవశ్యకత

న్యూఢిల్లీ, అక్టోబరు 18

"1961-62 లో దేశంలోని ప్రాథమిక పాఠశాలల్లో చేరిన బాలబాలికల సంఖ్య 40 లక్షల వరకు వున్నది ఇది వెనుకటి రికార్డును అధిగమించిన సంఖ్య అనలు అనుకున్న కోటానుకూడా మించి మరో 18 లక్షల మంది చేరారు," అని కేంద్ర విద్యామంత్రి శ్రీ శ్రీమాలి నేడు రాష్ట్రాల విద్యామంత్రుల సమావేశానికి అధ్యక్షత వహిస్తూ చెప్పుకొచ్చారు

తొలి ప్రణాళిక లక్ష్యం 152 లక్షలు తలపుకుని దేశంలో మొత్తం ప్రాథమిక విద్యార్థుల సంఖ్య దాదాపు 8 కోట్లు అవుతుంది

"ఈ లెక్కన పిల్లలు చేరడం కొనసాగితే, తృతీయ ప్రణాళికాకాలానికి నిర్ణయించిన 152 లక్షలు మూడవ సంవత్సరం అలవోకగా అందుకునేట్లున్నది ఇది సంతోషించదగినదే కాని విద్యా వ్యాప్తి శీఘ్రంగా జరిగిపోవడం వల్ల వుత్పన్నమయ్యే సమస్యలను కూడా విజ్ఞతతో దూరదృష్టితో పట్టుదలగా పరిష్కరించాల్సి వుంటుంది అని సూచించారు

శ్రీ శ్రీమాలి తమ అధ్యక్షోపన్యాసములో ఇంకా ఇలా అన్నారు

"ఉపాధ్యాయుల కొరత తీర్చడానికి ప్రత్యేక చర్యలు తీసుకోవాలి ప్రణాళిక చెందిన రెండేళ్లలోనే 80 వేల మంది ఉపాధ్యాయులు అదనంగా-ప్రణాళిక కేటాయింపుకుమించి కావలసి వచ్చారు"

"విద్య ఆశేది రాష్ట్రప్రభుత్వానికి సంబంధించినదే అయినా జాతీయ విధానాలు, కార్యక్రమాల రూపొందించడంలో కేంద్రప్రభుత్వం తాను గట్టి పాత్రను వహించడం తప్పనిసరి అని నమ్మవస్తున్నది దీనివల్ల జాతీయ సమైక్యత, సమైక్యత, పాటించడమే లక్ష్యం పైగా జీవితమంతయిన జాతి నిర్మాణం, సంస్కృతి, సాధ్యమవుతాయి"

"విద్యారంగంలో కేంద్ర-రాష్ట్రాల మధ్య ఇతోధిక సహకారానికి, సమన్వయానికి తగు ప్రతిపాదనలను ఈ సమావేశం పరిశీలించి నిర్ణయాలను చేయగలదని ఆశిస్తాను"

"జాతీయ సమైక్యతకుండలి అనూహించిన త్రిభాషాపథకం త్వరగా అమలు పరచాలి ప్రాంతీయ భాషలద్వారా విద్యాబోధ జరిగేదశ కచ్చితపడుతుంగీము, హిందీ బోధనకు కూడా అధిక ప్రాముఖ్యమివ్వాలని అంతా ఒక అభిప్రాయానికి వచ్చేవున్నారు ఈ రెండు భాషలవల్ల వివిధ రాష్ట్రాల మధ్య, విదేశాలతో సంబంధాలు కొనసాగడానికి వీలవుతున్నది"

"పాఠ్యపుస్తకాలలోనంచిలంపాటపై ఆధారపడేబదులు మనకు స్వయంగా ఏర్పడిన అనుభవజ్ఞులైన నిపుణుల పర్యవేక్షణతో వ్రాయించి రేపు మంచిదేనా పరిశీలించాల్సి వున్నది ఈ విషయంలో రాష్ట్రాల మధ్య సహకారానికి విస్తృతావకాశాలున్నాయి"

"రాష్ట్ర ప్రభుత్వాలు నిర్ణయించిన దాన్ని పాఠ్యపుస్తకాలు చాలా హీనమయి వేదిపవి పైగా ఎంపికలో స్వేచ్ఛమాయాలు రెచ్చగొట్టేవిగా వున్నాయి ఇది చాలా శోచనీయం, హిందదానికి పాఠ్య పుస్తకాల పథకం లేక మనుష్యులపై ఎంతయినా వుంటుంది కనుక మంచి పాఠ్య పుస్తకాలను తయారు చేసి అందుకు అందజేసినట్లయితే మన ప్రధ విద్యాప్రణాళిక ఇంకా ఎయిమవుతుంది"

"పాఠశాలల్లో కేవలం పాఠ్య పుస్తకాలు ఉన్నతిపాయి పుణులచేత, అధికారులచేత, పరీక్షింపబడాయి."

శిక్షణ ప్రణాళిక లక్ష్యం 152 లక్షలు తలపుకుని దేశంలో మొత్తం ప్రాథమిక విద్యార్థుల సంఖ్య దాదాపు 8 కోట్లు అవుతుంది

"ఈ లెక్కన పిల్లలు చేరడం కొనసాగితే, తృతీయ ప్రణాళికాకాలానికి నిర్ణయించిన 152 లక్షలు మూడవ సంవత్సరం అలవోకగా అందుకునేట్లున్నది ఇది సంతోషించదగినదే కాని విద్యా వ్యాప్తి శీఘ్రంగా జరిగిపోవడం వల్ల వుత్పన్నమయ్యే సమస్యలను కూడా విజ్ఞతతో దూరదృష్టితో పట్టుదలగా పరిష్కరించాల్సి వుంటుంది అని సూచించారు

శ్రీ శ్రీమాలి తమ అధ్యక్షోపన్యాసములో ఇంకా ఇలా అన్నారు

"ఉపాధ్యాయుల కొరత తీర్చడానికి ప్రత్యేక చర్యలు తీసుకోవాలి ప్రణాళిక చెందిన రెండేళ్లలోనే 80 వేల మంది ఉపాధ్యాయులు అదనంగా-ప్రణాళిక కేటాయింపుకుమించి కావలసి వచ్చారు"

"విద్య ఆశేది రాష్ట్రప్రభుత్వానికి సంబంధించినదే అయినా జాతీయ విధానాలు, కార్యక్రమాల రూపొందించడంలో కేంద్రప్రభుత్వం తాను గట్టి పాత్రను వహించడం తప్పనిసరి అని నమ్మవస్తున్నది దీనివల్ల జాతీయ సమైక్యత, సమైక్యత, పాటించడమే లక్ష్యం పైగా జీవితమంతయిన జాతి నిర్మాణం, సంస్కృతి, సాధ్యమవుతాయి"

"విద్యారంగంలో కేంద్ర-రాష్ట్రాల మధ్య ఇతోధిక సహకారానికి, సమన్వయానికి తగు ప్రతిపాదనలను ఈ సమావేశం పరిశీలించి నిర్ణయాలను చేయగలదని ఆశిస్తాను"

"జాతీయ సమైక్యతకుండలి అనూహించిన త్రిభాషాపథకం త్వరగా అమలు పరచాలి ప్రాంతీయ భాషలద్వారా విద్యాబోధ జరిగేదశ కచ్చితపడుతుంగీము, హిందీ బోధనకు కూడా అధిక ప్రాముఖ్యమివ్వాలని అంతా ఒక అభిప్రాయానికి వచ్చేవున్నారు ఈ రెండు భాషలవల్ల వివిధ రాష్ట్రాల మధ్య, విదేశాలతో సంబంధాలు కొనసాగడానికి వీలవుతున్నది"

"పాఠ్యపుస్తకాలలోనంచిలంపాటపై ఆధారపడేబదులు మనకు స్వయంగా ఏర్పడిన అనుభవజ్ఞులైన నిపుణుల పర్యవేక్షణతో వ్రాయించి రేపు మంచిదేనా పరిశీలించాల్సి వున్నది ఈ విషయంలో రాష్ట్రాల మధ్య సహకారానికి విస్తృతావకాశాలున్నాయి"

"రాష్ట్ర ప్రభుత్వాలు నిర్ణయించిన దాన్ని పాఠ్యపుస్తకాలు చాలా హీనమయి వేదిపవి పైగా ఎంపికలో స్వేచ్ఛమాయాలు రెచ్చగొట్టేవిగా వున్నాయి ఇది చాలా శోచనీయం, హిందదానికి పాఠ్య పుస్తకాల పథకం లేక మనుష్యులపై ఎంతయినా వుంటుంది కనుక మంచి పాఠ్య పుస్తకాలను తయారు చేసి అందుకు అందజేసినట్లయితే మన ప్రధ విద్యాప్రణాళిక ఇంకా ఎయిమవుతుంది"

"పాఠశాలల్లో కేవలం పాఠ్య పుస్తకాలు ఉన్నతిపాయి పుణులచేత, అధికారులచేత, పరీక్షింపబడాయి."

రాకెట్ ప్రేలుడు

ప్రయోగ పీఠానికి అగ్నిప్రమాదం

కేప్ కెనావెరల్ (ఫ్లారిడా) అక్టోబరు 18 నిన్న కొద్ది మినిట్ మాన్ రాకెట్ ప్రయోగింపబడిన కొద్ది క్షణాలలోనే పేలిపోయింది. ముందుతున్న రాకెట్ యొక్క ప్రేలుడుతో ప్రయోగ పీఠానికి నిప్పంటుకున్నది

రాకెట్లను ప్రయోగించిన ఎనిమిది సెకండ్లలోనే ధ్వంసం చేసినట్లు అమెరికా నిపుణుల బృందాలకు అన్నారు ముందుతున్న రాకెట్ యొక్క ప్రయోగానికి మొదటి నిప్పంటుకున్నంగుల ఎంతో సమయం జరిగిందో ఇంకా తెలియలేదు అ సంగతి ఇటలియన్ మిలిటరీ నిర్బంధిత కొద్ది వారాలలో ప్రయోగింపబడే రాకెట్ అగ్నిబడి దుంది

కేరళలో 520 ఆత్మహత్యలు 97 హత్యలు

త్రివేంద్రం అక్టోబర్ 17: ఈ ఏడాది ఏప్రిల్ ఆగస్టు నెలమధ్య కాలంలో కేరళలో 520 మంది ఆత్మహత్య చేసుకున్నారని నేడు శాసనసభలో రాష్ట్రీయ వ్యవహారాల మంత్రి శ్రీ పి టి చాకో ఒకరి ప్రశ్నకు సమాధానంగా చెల్లడిచేశారు

ఆ వ్యవధిలో 97 హత్యలు జరిగినట్లు తెల్పుతున్నదని అందులో 87 పై కోర్టులో కేసులు పెట్టబడ్డాయని వారు తెల్పారు

నిరాహారదీక్ష సాగిస్తున్న ఆయుర్వేద విద్యార్థులకు ఒలాత్కారంగా ఆహారం

ఆస్పత్రిలో చేరిక చట్టబద్ధమైన చర్యకు నగరపోలీసుల ఆలోచన

(ఆంధ్రపత్రిక ప్రతినిధి)

హైదరాబాద్, అక్టోబర్ 18 — ప్రొఫెసర్ పదోన్నతి కమిటీ నిర్ణయానికి నిరసనగా, మరో 6 గురు శుద్ధి ఆయుర్వేద విద్యార్థులపై నగర పోలీసులు బలవంతపు చర్య తీసుకోవలసివచ్చిందని తెలిసింది

ఉస్మానియా ఆస్పత్రిలో పైన్ గురు విద్యార్థులను బలవంతంగా ఆహారం తినిపించినందున వారి ఆమరణ నిరాహారదీక్ష హఠాత్తుగా ముగిసిందని తెలుస్తోంది

నిరాహారదీక్షను కొనసాగిస్తున్న విద్యార్థులను ఆస్పత్రికి తీసుకువెళ్లడానికి పోలీసులు తిన్న పలు ప్రయత్నాలు జరిపారన్న ఆరోపణ పరిశీలనార్హమైనదని పోలీసు ఉన్నతాధికారి వర్గంవారు చెప్పారు డాక్టర్ మోహనరాజు, తదితరులను పరీక్షించినప్పుడు వారిలో పోలీసులు తోక్కిం చేసుకున్నారని వారి పరిస్థితి తెలిపబట్టి వారిని ఆస్పత్రిలో చేర్చవలసి వచ్చిందని, విద్యార్థులు గాయపడుట బలాత్కారంలో నిజము లేదని విద్యార్థులు ప్రశాంతంగా వుంటూ కొన్ని విషయాలు మాత్రమే కోరారని పోలీసు ఉన్నతాధికారి వర్గంవారు తెల్పారు

తమ్ముడు అమర్ జీత్ అబ్దుల్ అజీజ్‌ను కొత్త ప్రధానిగా నియమించినట్లుగూడా తెలుస్తున్నది

సౌదీ అరేబియా ప్రభుత్వం బర్తరఫ్

రాజు తమ్ముడికి ప్రధాని పదవి

అమ్మాన్ అక్టోబర్ 18: సౌదీ అరేబియా ప్రభుత్వాన్ని రాజు ఇబెన్‌సాద్ బర్తరఫు చేసినట్లు మెక్కా రేడియో ప్రకటించింది

రాజు తన తమ్ముడు అమర్ జీన్ అబ్దుల్ అజీజ్‌ను కొత్త ప్రధానిగా నియమించినట్లుగూడా తెలుస్తున్నది

రష్యాచే కొత్తరకం రాకెట్ల పరీక్ష

మాస్కో అక్టోబరు 18: రష్యా కొత్తరకం రాకెట్లను పరీక్షచేసినట్లు టాస్ వార్తాసంస్థ నేడుప్రకటించింది

ఈ రాకెట్లు ఒక్కొక్కటి 7500 మైళ్ళు ప్రయాణం చేసినట్లుగూడా ఈ వార్తాసంస్థ పేర్కొనింది

ఇది మిస్సైల్ (అంతరాల అంతరాల రాకెట్ని అతి శీఘ్రగతిగల నియంత్రణ ఈ ఎత్తులను జరిగాయని టాస్ తెలియజేసు వ్రాసి

కొరగాని అధ్యక్షుడు ఐసెన్‌హోవర్

శ్రీ ట్రూమన్ విమర్శ

కన్సాస్ సిటీ (అమెరికా) అక్టోబర్ 17 మాజీ మొదటి అధ్యక్షుడు శ్రీ ఐసెన్‌హోవర్ "ఏమీ చేయని ఎంగూడా పనికిరాని అధ్యక్షుడు" అని మాజీ అధ్యక్షుడు శ్రీ ట్రూమన్ అభివర్ణించారు శ్రీ ట్రూమన్ తర్వాత శ్రీ ఐసెన్‌హోవర్ అధ్యక్షుడయినవి అలంకరించారు

ఐసెన్‌హోవర్ ప్రభుత్వం చేసే ఆర్థిక వ్యయ పథకం కిచ్చిన్నిమధ్యలో వున్న పద్ధతి, కార్యక్రమాలకు అగ్రహాన్ని తీసుకున్నదని మా కలబడ్డందని శ్రీ ట్రూమన్ విమర్శించారు ఇటీవల డెమొక్రాటిక్ పార్టీ సమావేశంలో పాల్గొని చేశారు

చెడాంగ్ ప్రాంతంలో భారతసేన దాడి

చైనా ఆరోపణ

హాంకాంగ్ అక్టోబర్ 18: ఈశాన్య సరిహద్దు ప్రాంతంలో చెడాంగ్ వద్ద గల "వివాద ప్రాంతం" లో భారతసైన్యాలు సైన్యాలు చైనా భూభాగంమీద తరిగి దాడి చేశాయని చైనా సరిహద్దు రక్షకదళాలపై మరతుపాకులతోను రైఫిళ్లతోను కాల్పులు జరిపాయని నవచైనా వార్తాసంస్థ ప్రకటించింది

ఇన్నాటి యీ సంఘటనలో చైనా రక్షకదళాలు ఎదురు కాల్పులు జరుపలేదని గూడా యీ సంస్థ తెలియజేసింది.

ఆస్ట్రేలియా ప్రధాని బెన్ బెల్లా అమెరికా అధ్యక్షుడు కెనెడీ దర్శించారు: వారి సమాగమ సందర్భంలో జాతీయ గీతాలాపన జరిగినప్పుడు ఉభయులు భక్తిప్రపత్తులతో ఆలకిస్తున్నప్పటి చిత్రం [యు పి ఐ]

సిక్కిం, భూటాన్, నేఫా ప్రాంతాలపై ఒక్కుమ్మడిదండయాత్రకు చైనా సన్నాహం

సరిహద్దుపట్నాలు సైనికకేంద్రాలుగా మార్పు

న్యూఢిల్లీ, అక్టోబర్ 17

ఖాట్మండు దేశంపై గట్టిదెబ్బ తీయటానికి చైనీయులు భారీఎత్తున సన్నాహాలు జరగపుస్తున్నట్లు తెలుస్తున్నది.

సిక్కిం, భూటాన్, ఈశాన్య సరిహద్దు ప్రాంతాల్లోకి ఒకేసారి చొచ్చుకొని రావటానికి చైనీయులు సన్నద్ధం అవుతున్నారని సరిహద్దుకు అవతలివైపునుంచి అందుతున్న యీ వార్తలు సూచిస్తున్నాయి

ఇంకా యిక్కడికి అందుతున్న యితర వార్తల ప్రకారం, 17-40 మధ్య వయస్సున్న టిబెటన్ సందర్శనీ చైనీయులు తీసుకుంటున్నారని తెలియవస్తోంది మొత్తం మీద యాత్రికులు సైనిక శిక్షణల పంపిణీ దద్దరిల్లుతున్నట్లు ఈ వార్తలు తెలియజేస్తున్నాయి

"సిక్కిమ్ భూటాన్ ఎల్లలను ఆధీనంలోకి తెచ్చుకుని పెడ్ చుంబీలో యాలో యీ రెండు రాష్ట్రాల సరిహద్దు పొడవునా చైనా సైన్యానికి పటాలం విడిచి ఉన్నది నాథులు ఉత్తరపు పరిహద్దు పట్నాలైన మిగతా యాటుంగ్ గ్యాంట్సేలను భారీ కోటలుగా మార్చివేసి ఇంకా కొంటె కొంద మార్చివేశారు ఇంతేకాకుండా యాటుంగ్‌ను, భూటాన్ పట్నాలు పరిహద్దులోని కొన్నిటి ఒక్క పైనికి కొత్తగా ఎత్తుగా అత్యంతి కీలకమైనదిగా ఎరిగినింపబడుతున్నవి 16 మైళ్ల రహదారులు కొత్తగా నిర్మించారు

సౌదీ అరేబియా ప్రభుత్వం బర్తరఫ్

రాజు తమ్ముడికి ప్రధాని పదవి

అమ్మాన్ అక్టోబర్ 18: సౌదీ అరేబియా ప్రభుత్వాన్ని రాజు ఇబెన్‌సాద్ బర్తరఫు చేసినట్లు మెక్కా రేడియో ప్రకటించింది

రాజు తన తమ్ముడు అమర్ జీన్ అబ్దుల్ అజీజ్‌ను కొత్త ప్రధానిగా నియమించినట్లుగూడా తెలుస్తున్నది

ఇంకో కృత్రిమ ఉపగ్రహ ప్రయోగం

రష్యా ఇంకో కృత్రిమ ఉపగ్రహాన్ని గూడా ఆకాశానికి లేపి వదిలినట్లు టాస్ ప్రకటించింది.

ఈ ఉపగ్రహం పరి 90.2 మినుకు ఫుమిని చుట్టు తుంది 860 210 మైళ్ల ఎత్తు మధ్య ప్రయాణం చేస్తుంది భూమధ్య రేఖమండి 65 డిగ్రీలకోణంలో దీని కక్ష్యగా నిర్ణయించబడింది.

శ్రీ క్రుశ్చేవ్ అమెరికా సందర్శన ఖాయం

వాషింగ్టన్ అక్టోబర్ 17: ఈ ఏడాది నవంబర్ నెలాఖరు నాటికి రష్యాప్రధాని శ్రీ క్రుశ్చేవ్ అమెరికాకు రావటానికి ఖాయంగా నిర్ణయించుకున్నారని నేడు వర్గ అధికార వర్గ మొకటి తెలియజేసింది

ఉపరాష్ట్రపతి కాశ్మీర్ పర్యటన

శ్రీనగర్ అక్టోబరు 17 ఉపరాష్ట్రపతి జాకీర్ హుసేన్ రేపటినుండి రాష్ట్రంలో పర్యటిస్తారు

అక్టోబరు 20 జరిగే వార్షికోత్సవ కార్యక్రమాలు కాశ్మీర్ విశ్వవిద్యాలయంలో ప్రారంభోత్సవాలు మొదలు

కేంద్ర మంత్రులశాఖల పునర్విభజన ఖాయం

కాని ఈఏడాదిఆఖరులోగా జరక్కపోవచ్చు

మంత్రివర్గంలో మరాతత్వంపై విమర్శలు

(ఆంధ్రపత్రిక ప్రతినిధి)

న్యూఢిల్లీ అక్టోబర్ 18 కేంద్ర మంత్రుల పునర్విభజన జరిగే మార్పులు జరుగుతాయి అయితే ఈ ఏడాది ఆఖరులోగా జరగకపోవచ్చు శ్రీ కె కామరాజ్ కేంద్రంలోనే వుండిపోవచ్చు వాళ్లిద్దరు మరుమాట్లు ఇబ్రహీంపై విమర్శలు వచ్చే పరిస్థితులున్నాయి ప్రభుత్వ విధానాలు కార్యక్రమాలు మంత్రివర్గంలో మరాతత్వం, ప్రణాళికాసంఘం అంతులేని అధికారాలు స్వీకరించడం వీటిపై విమర్శలు ఎక్కువవుతున్నాయి వాణిజ్య, పరిశ్రమలశాఖ ప్రస్తుతం వ్యవస్థపట్ల కూడా ఫిర్యాదులు వినబడుతున్నాయి శ్రీ కె కామరాజ్ రెడ్డి బహిరంగ సభలలో శ్రీ మనూభాయిమాదిరి ఇష్టాగోష్ఠిగా వున్నారు ఆయన ఎనుమతులన్నీ ధ్రువపత్రాలు ఉపన్యాసాలకే పరిమితమయినవి పరిశ్రమలు కూన్నం

వాణిజ్య పరిశ్రమలశాఖలో కొద్దిగా మార్పులు చేయాలన్న ఆలోచన వున్నది ఈ సందర్భంలో నిర్మాణంలో పని సరిగాని పూర్తిచేయకపోవడం శ్రీ టి టి కృష్ణమాచారి పథకం వున్నది రవాణాకు సంబంధించిన అనగా జల, రైల, రోడ్డు మార్గ రవాణాలన్నీ ఒకే మంత్రి అధికారం క్రిందకు తేవాలని అయన మాదిరి అధికారిగా ఇంధనం, రవాణా, కొరకు, ఒక మంత్రి క్రింద వుండాలని అలాగే గృహనిర్మాణ పథకాలు, కాలనీలు పరిశ్రమల విభాగాన్ని వేరు చేసి దానికి పరిశ్రమల మంత్రిత్వవ్యవస్థ, కంపెనీల చట్టం వ్యవహారం తిరిగి న్యాయశాఖకు తప్పగించడం, కార్మికులకు పరిశ్రమలు అభివృద్ధి విభాగానికి ముడిపెట్టడం అయన ఎక్కువగా విభాగాలు

'సమితి అధ్వర్యాన ప్రపంచ వాణిజ్య మహాసభ జరపాలి'

బడుగుదేశాల అభివృద్ధికి సంపన్న దేశాల సహకారావశ్యకత సమితిలో భారత్ విజ్ఞప్తి

ఐక్యరాజ్యసమితి, అక్టోబరు 18

ఐక్యరాజ్యసమితి అధ్వర్యాన వాణిజ్యం - అభివృద్ధి మహాసభ వీలయినంత త్వరలో జరగాలని భారతప్రతినిధి శ్రీ బి యన్ చక్రవర్తి నేడు సమితి ఆర్థిక సంఘ సమావేశంలో సూచించారు

"సమితి ఆధ్వర్యంలో అభివృద్ధి దశాబ్దంలో తీసుకోవాల్సిన కార్యక్రమాన్ని రూపొందించేందుకు అభివృద్ధి చెందిన దేశాలు, బడుగుదేశాలు సమావేశమవడం అవసరం"

"ప్రస్తుత ప్రపంచ ఆర్థిక సమస్యలు రెండు రకాలవి, వాణిజ్యం సహాయం ఇంగూడా వాణిజ్యం ముఖ్యమైనదని రెండోదాని దృష్టిలో పుంచుకోవలసిందే తక్కువ అభివృద్ధి చెందిన దేశాలు విదేశీ ద్రవ్యం ఆర్జించడానికి ఏ అవకాశాలున్నాయో గేల్పడం లాభదాయకం"

"సరుకుల విస్తరణతో అభివృద్ధి చెందిన-చెందని దేశాల వాణిజ్యం కాలాను గుణమైన ప్రాముఖ్యం సంతరించాయి అనుకంటే ప్రాంతీయ వాణిజ్యం కూటాలను ప్రమంది వాణిజ్యం పై పడగల ప్రభావాలు గురించి తెలుసుకోవాలని అభివృద్ధి చెందుతున్న దేశాలు అభిలషిస్తున్నవి"

"ఈ సమస్యలు కేవలం ఆ కూటాలలో చేరినవారికే కాదు, ఇతరులకు కూడా సంబంధించి వుంటాయి కనుక సమితి అధ్వర్యాన అన్నిరాజ్యాలు కలిసి చర్చించుకోవడం మంచిది"

"అభివృద్ధి చెందే దేశాలు తయారు చేసు వస్తువులన్నిటికి పరిశీలించి మార్కెట్లు పరిశీలించి పథకాలు తయారీలో ప్రత్యేకత అవసరమవుతాయి అంతర్జాతీయ వాణిజ్యం ఆ విధంగా మార్పు చెందాలి ఏకోపాధిపతి ఉదారంగా వ్యవహరించగలదని ఆశిస్తాను"

"అభివృద్ధి చెందిన దేశాల సమితి కోటా కనుగుణంగా సహాయాన్ని బడుగుదేశాలకు అందజేశాయి. అయితే ఋణాల తిరిగి చెల్లింపులు, వడ్డీ, వగైరా రూపేణా కొన్ని దేశాలు ఈ కోటా అనగా జాతీయాదాయంలో ఒకటి శాతం అందుకోలేక పోయాయి కనుక ఈ అభివృద్ధి దశాబ్ది ప్రారంభకాలంలో ఏవయినా లోటుపాటు జరిగితే తదనంతర పని చాలా కష్టం అవుతుంది"

మద్రాసులో భారీ వర్షం

పరశువాకంలో స్కూల్‌పై పిడుగు

మద్రాసు, అక్టోబరు 18: నగరంలో నిన్న రాత్రిమంచీ ఈ మధ్యాహ్నం వరకూ వాన పడుతుంటే ఉంది. ఉదయం 9 నుంచి 12.30 వరకూ పెద్ద వర్షం పడింది ఈ వర్షం మూలంగా నగరంలో పల్లపు ప్రాంతాలు జలమయమైపోయాయి చింతాద్రిపేట, పైకాస్ట్ పేట్, నుంబళం మొదలైన పేటలలో మూడు అడుగుల నీరు నిలిచింది అయితే ఈ నీరంతా మధ్యాహ్నం 1.30 కు తీసిపోయింది

కార్పొరేషన్ కమిషనర్, ఈ వర్షం వల్ల పరిస్థితి విషమించే పక్షం లో, ఆరు గుడుసు తిగ్గట్టుగా తగిన ఏర్పాటు చేశారు ఒక్కొక్క వర్కిల్‌కు వాకీటాకీ పెట్టగొట్టేందుకు 8 మంది మనుష్యులతో ఒకటిచొప్పున ఏర్పాటు అయింది

కార్పొరేషన్ స్కూలు ఏదీ కర్చానికి మూసివేయ బడలేదు కాని, పిల్లలు ఆట్టే మంది రాలేదని, వాకపు ఇళ్లు కూలిపోయి, తలదాచుకోవానికి తమ ప్రాంతంలో జనం ఎవరికి కావలసి, వాళ్లకు ఆశ్రయం ఇచ్చేవేచేందుకు స్కూళ్లు భారీచేసి ఉంచాలని హెడ్ మాస్టర్లకు కమిషనర్ చెప్పారు. శ్రీ ఉదయం పరశువాకంలో ఒక స్కూలుపై పిడుగుపడింది ఒక ఉపాధ్యాయిని శాంతిమోహన్ ఒక కాలు యూగ్పోయారు వాళ్లను ఆస్పత్రిలో చేర్చారు

నిన్నటి ప్రవాహంలో ప్రమాదం వల్ల ట్రిప్లికేన్‌లో ఒకఇంటికి నిప్పంటుకుని కొట్టి గా మ పడింది

ఈ ఉదయం 8.30 కు అంతిమైన 24 గంటలలో మా నగరంలో 6 అంగుళాల వానపడింది ఈ వాన నగరానికి నీరు సప్లయిచేసే ప్రాంతంలో కూడా పడ్డది

కళామందిర్
మీకు నాణ్యమైన
కొత్తదనముగల
చీరలు
ఎల్లప్పుడు అందిస్తుంది
★
అపూర్వమైన కొత్త నమూనాలు
యిప్పుడే మావద
దీపావళికి
దిగుమతి అయియున్నవి
KALA Mandir
DHUN BUILDINGS
175/1, MOUNT ROAD, MADRAS-2., PHONE: 86468.
అదివరకు నాడు అంగడి తెరచివుంచబడును

అమెరికాలో కొత్త పన్నుల వ్యవస్థ

బిల్లుపై కెనెడీ చేవ్రాలు

వాషింగ్టన్, అక్టోబరు 17: దేశంలో పేదవారికి మధ్యతరగతి వారికి పెట్టుబడులకు ఎక్కువగా ప్రోత్సహించేటట్టుగా, అమలులోకి తెస్తున్న కొత్త పన్నుల వ్యవస్థకు సంబంధించి బిల్లుపై అధ్యక్షుడు కెనెడీ సంతకాలు చేశారు.

రాష్ట్ర వార్తలు

పంచాయతీ రాజ్య వ్యవస్థకు బ్యాంకు

పరిశీలక బృందానికి ఖమ్మం పరిషత్ సూచనలు

(స్వకీయ విశేష)

ఖమ్మం, అక్టోబరు 14 వ్యవసాయం, వాణిజ్యం, పారిశ్రామికాభివృద్ధి నిమిత్తం, వివిధ ఆర్థికసహాయ సంస్థలకూ, బ్యాంకులకూ కలగొల్పినట్టుగానే పంచాయతీరాజ్యవ్యవస్థ నిమిత్తం కూడా ప్రత్యేకంగా ఒక బ్యాంకు ఏర్పాటుచేయడం సమంజసమనీ, దీని వల్ల ఈ వ్యవస్థ కొనసాగించే అభివృద్ధి కార్యక్రమాలకు అవ్వూ సవ్వూ త్వరగా లభించ గలుగుతుందనీ, పంచాయితీ రాజ్యవ్యవస్థ పరిశీలక బృందానికి, ఖమ్మం జిల్లా పరిషత్తు సూచించింది.

శనివారం జిల్లా కార్యాలయ సమావేశపు హాలులో పరిషత్ అధ్యక్షులు శ్రీ వెంకటరావు, కార్యదర్శి శ్రీ కె. రంగారెడ్డి రెవెన్యూ డివిజనల్ ఆఫీసర్ శ్రీ రాజారెడ్డి తదితరులు పరిశీలక స్వాగతం సమర్పించారు. జిల్లాలోని కార్యాలయంలో అధికార అనధికార సముఖుల సమావేశం జరిగినది. శ్రీ కె. సంతానం తిరు బృందం పరిశీలించవలసిన కార్యక్రమాలనూ అతనికాన్నీ వివరించారు.

జిల్లా పరిషత్తు పక్షాన అందజేయబడిన సూచనలలో పంచాయతీరాజ్ బ్యాంకుతోపాటు, అధికార వికేంద్రీకరణలో వివిధ వ్యవస్థలకూ ఆర్థికసహాయాలు పెంపొందించు కొనవలసి ఇంకా చాలా ప్రతిపాదనలు చేయబడినవి వాటిలో కొన్ని ఇవి

"ల్యాండ్ రెవిన్యూపద్ధతిని వికేంద్రీకరించి, భూమి శిస్తు వసూళ్ళనిని గ్రామ పంచాయితీలకి అప్పగించాలి. అంతేకుండుగా, ఇందుకు సంబంధించిన వివిధ నిబంధనలు, చిక్కుచిక్కుగా లేకుండా సులభతరం చేయడం అవసరం. నీటి పరిపాలనా హక్కులూ ధూపారం. అటవీ ఉత్పాదకవస్తువుల వసూలించి ధూపములను కేవలం కాలువ తీరగలుగుచేద మాత్రమే పరిశీలించాలి శిస్తు, పెన్సు, పన్నులూ తదితరములన్నింటినీ కలిపి, ఒకేమొత్తంగా యాభై రూపాయలకు కొంచెంకటి ఇంతకుమించి నిర్ణయం చేసే, కొద్దు అనవసరమైన లెక్కల గొడవలలో పడకుండా, నేరుగా తిరుగుబాటు భూములకు వెళ్లి అందజేయవలసిన శిస్తు సరిగా వెళ్లింది లేదు కుండేలు"

"జిల్లా కలెక్టరు జిల్లా పంచాయతీ అధికారి, జిల్లా కలెక్టరు కార్యదర్శిగా వుండాలి. గ్రామాధికారి, గ్రామ పంచాయితీకి కార్యదర్శి వహించి పనిచేయడం అవసరం."

"గ్రామీణ ప్రాంతాల ధాన్యోత్పత్తి అమ్మకంమీద వచ్చే 'లాభగారం' కొటాన్ని తీసివేసి, పూర్తిగా గ్రామ పంచాయితీలకి చెందేటట్టు"

"ఆంధ్రప్రదేశ్ గ్రామ పంచాయితీల చట్టంలో, కొన్ని కొన్ని నిర్దిష్ట శీర్షికలకింద విధించబడిన జరిమానాలలో, 9/10 వంతు ద్రవ్యాన్ని పంచాయతులకు చెందజేయడానికి అంగీకరించబడింది. ఈ జరిమానాలలో, అక్రమ, మద్యనిషేధ శీర్షిక క్రింద విధించబడే జరిమానాలను కూడా చేర్చి, యిలా సేకరించబడే ద్రవ్యాన్ని గ్రామ పంచాయితీ; మండలి, పరిషత్తుల సమ్మతి 8, 2, 1 నిష్పత్తిలో పంచాలి."

- పంచాయతీ సమితులలో పని చేసే ఆరోగ్యశాఖాధికారులను, ఆహార కల్తీ నిరోధకశాఖ ఇన్స్పెక్టర్లుగా నియమించాలి"

"గనుల పెన్సు, పరీక్షలు పన్నులన్నీనూ, అడవుల్లో ఉత్పత్తయే కలప అమ్మకంమీద కూడా పన్ను విధించడం. వీటిని రాబట్టుటకు అధికారం గ్రామ పంచాయతులకు ఇవ్వడంవల్ల ఇటు అడవులు జాగ్రత్తగా పరిరక్షింపబడుతూండడమేగాక, పంచాయతీల ఆర్థికంగా స్వావలంబన పెంచుకోగలుగుతాయి."

జేరంలో క్రిమిసంహారిని వినియోగించుకోవలసివున్నదృష్ట్యా ప్రతి పరిశోధనదారూ విధిగా అగ్రపాలలకు నూరుశాతాల చొప్పున క్రిమిదానం చేయాలి"

ఈ పరిశీలక బృందంబాబు జిల్లాలోని పాలకం చదలూరుపాడు, లంకపల్లి, నంగారం తదితర స్థలాలలో పర్యటించారు.

భద్రాచలంలో శ్రీరామచంద్రుని దర్శించారు. అనంతరం, ఉదయ గోదావరిజల్లాల పర్యటనకై బయల్దేరారు

ఆర్థిక వికేంద్రీకరణ జరగాలి

స్వామి రామానంద తీర్థ సూచన

వరంగల్, అక్టోబరు 9. "దేశంలో అధికార వికేంద్రీకరణ జరిగిందిగాని ఆర్థిక వికేంద్రీకరణ జరగలేదనీ, ఆర్థిక వికేంద్రీకరణకు కృషి పరిశ్రమలు ప్రాతిపదిక అని" స్వామి రామానంద తీర్థ ఇక్కడ విజయదశమి నాడు హైదరాబాద్ భూదాన సమితివారి నిర్వహణలను ప్రారంభిస్తూ అన్నారు.

స్వామి తీర్థ తమ ఉపన్యాసంలో భూదాన్, తదితర కుటీర పరిశ్రమలు ఆర్థిక రంగంలో సామ్యమని ఏవిధంగా అభివృద్ధి పరచగలవో వివరపరచారు.

గాంధీజీ నిర్దేశించిన కొన్ని పైతరహా కార్యక్రమాలను ఉదహరిస్తూ స్వామి తీర్థ పాపంచేసిన వారిని పాపులని నిందిస్తూ కూర్చోవటం కన్న వారిలోని పాపాన్ని కడిగివేయటానికి పూనుకోవాలన్న దే మహాత్ముని ముఖ్యోద్దేశమని" అన్నారు.

శ్రీ కృష్ణమూర్తి ధన్యవాద సమర్పణలో సమావేశం ముగిసింది. (స్వ. వి.)

అంబాజీపేటలో నర్సింగ్ హోమ్ ప్రారంభం

ముంగండ, అక్టోబరు 14 అంబాజీపేటలో శ్రీ లక్ష్మీనర్సింగ్ హోమ్‌ను గ్రామపంచాయతీ అధ్యక్షుడు శ్రీ గోళవరపు జగన్నాథరావు నిన్న ప్రారంభోత్సవం చేశారు. ఆహూతులకు నర్సింగ్ హోమ్ వైద్యుడు శ్రీ తిరువూరి వెంకట్రామయ్య స్వాగతం చెప్పారు అస్పత్రి అభివృద్ధినికాంక్షిస్తూ శ్రీయుతులు కె. వి. ఆర్. దీక్షితులు, కూచిమంచి సూర్యనారాయణ, ప్రభోదరావు, కె. వీర్రాజు, భమిడిపాటి లక్ష్మీనరసింహశాస్త్రి ప్రసంగించారు అనంతరం అల్పాహారవిందు జరిగింది. (స్వ. వి.)

గుండె పోటువల్ల చనిపోయినవారిని బ్రతికించే యంత్రం

అట్లాంటిక్ సిటీ (న్యూజెర్సీ), అక్టోబర్ 18: సుమారు 80 సూపాలక్రిందట 68 ఏళ్ళ వయస్సున్న ఒక వ్యక్తి గుండె పోటుతో ఉన్నపాళంగా కుప్పకూలి పోయాడు చూస్తే ప్రాణం ఉన్నట్టు లేదు

అతడి వ్యక్తి యీరోజున లక్షణంగా ఉన్నాడు. ఒక విద్యుత్ ప్రక్రియ మూలంగా మృత్యుముఖంనుంచి అవ్యక్తి బయటపడ్డాడు అది బరువైన ఒక ట్రంకు పెట్టెంత తూకము, పరిమాణము ఉంటుంది. హృదయాన్ని ఒక అద్భుతంగా మాటాలు పరిక్షితికి తెచ్చింది

చేతితో పట్టుకొని పోయేందుకు వీలుగా ఉంటే యీ మానవ విద్యుత్ ప్రక్రియ ముగ్గురు పురుషుల ఒక స్త్రీని మృత్యుబారినుంచి తప్పించింది. ఇంకా యిదే విధంగా గుండెపోటువారు, నీట మునిగి, విద్యుదాఘాతంతోను ప్రమాదానికిలోనై మరణించే వేలాది ప్రజలకు యిది శ్రేయస్కరమే కాగలదు.

ఈ జీవాధారి యంత్రాన్ని అమెరికన్ శాస్త్రవేత్తల కళాశాలలో నిన్న ప్రదర్శించారు

కౌముదీ పరిషత్ వార్షికోత్సవాలు

విజయనగరం, అక్టోబరు 15: స్థానిక కౌముదీ పరిషత్ 27వ వార్షికోత్సవములు ఈ నెల 7, 8 తేదీలలో యిక్కడ జరిగినవి 7వ తేదీ సభకు శ్రీ అంకర పోలుశేఖరరావు అధ్యక్షులవహించారు. బహుళ బృహద్గ్రంథ నిర్మాతలయిన (బహుశ్రీ ఆకుండి శేషగిరిశాస్త్రి మహోదయులను కొప్పుడు నృపేశ్వరశాస్త్రి సంభావితులను ఆ సంభావ్యులను శ్రీ బాజపేయుల సుబ్బరాయుడు 'విద్యత్కవి విశారదా' బిరుదములతో సత్కరించుట పురస్కరించుకొని కౌముదీ పరిషత్సభ్యులు శ్రీ శాస్త్రిగారిని సభాముఖముగ సత్కరించి సభ్యులపక్షమున సమర్పించారు. కార్యదర్శి శ్రీ చింతలపూడి సత్యనారాయణరావు వారిక నివేదిక సమర్పించారు. సాహిత్యగోష్ఠిలో శ్రీయుతులు పోరి సూర్యనారాయణశాస్త్రి, పంతుల లక్ష్మీనారాయణ ప్రభృతులు పాల్గొన్నారు. అధ్యక్షులు అంతర్యోపన్యాసం సంతరము సమారి సమారోహము, చిలి పాయిబాధ్ వాయులీనమృదంగాలను వాయించారు

8వ తేదీ సభకు శ్రీ పసుమర్తి వీరభద్రస్వామిశ్రేష్ఠి, శ్రీ జి. ఎస్. ఎస్. రామమూర్తిగారు అధ్యక్షత వహించారు. సాహిత్య విశారదులయిన శ్రీమాన్ తిరుమల వరసింహాచార్యులను కౌముదీ పరిషత్సభ్యులు 'సాహిత్య చార్య' గౌరవ బిరుదు ప్రదానముతో సత్కరించి సభ్యాన్వయ తిరుమ సమర్పించారు. అతనికంటె కవితాగోష్ఠి జరిగినది శ్రీ కె. బోలు వేంకటశాస్త్రి వీణన, శ్రీ ఇనటూరి బిజయేశ్వరరావు వాయులీనమును, శ్రీ వంకాయల వరసింహం మృదంగంగా వాయించి సభ్యుల నానందపరచారు (స్వ వి)

తాడికొండ పంచాయతీ సమితి పునరుద్ధరణ

తాడికొండ, అక్టోబరు 12: గుంటూరు తాలూకా తాడికొండ పంచాయతీ సమితి నిన్నటినుండి పునరుద్ధరించబడినది. జిల్లాకలెక్టరు శ్రీ శ్రీరణకుమార్ సమితి పూర్వపు అధ్యక్షుడు శ్రీ గోగినేని కనకయ్యకు భారీ అప్పగించారు శ్రీ పి. పట్టాభిరామారావు (బి. డి. ఓ) భారీ తీసుకున్నారు.

మూడుపొట్టు బడ్జెటు ఆమోదింపబడక కార్యక్రమాలు స్థగితమైపోవటచే ప్రభుత్వం 1961 ఏప్రిల్ 12వ తేదీనుండి ఈ నెల 10వ తేదీవరకు యీ సమితిని రద్దు చేసింది ఇప్పుడు పంచాయతీ చట్టంలోని 68వ సెక్షన్ (ప్రకారం మళ్లీ పూర్వపు సభ్యులతోనే సమితి కార్యకలాపాలు కొనసాగించవలసిందిగా ప్రభుత్వం ఉత్తర్వు జారీ చేసింది (స్వ. వి.)

రాజమండ్రిలో అ.భా.తెలుగు రచయితల మహాసభలు

రాజమండ్రి, అక్టోబర్ 16: అఖిల భారత తెలుగు రచయితల మహాసభ ద్వితీయ సమావేశాలు జనవరి 26 వ తేదీ వారంలో రాజమండ్రిలో హైదరాబాదు వచనసాహితీ సమితి ఆధ్వర్యాన జరుగుతాయి. శ్రీ త్రిపురనేని లింగరాజు అధ్యక్షులుగా ఆహ్వానసంఘం ఏర్పాటయింది. కార్యక్రమ అధ్యక్షులు శ్రీ పంచదార్యయ్య, శ్రీ కోడి గవర్నర్, శ్రీ అనంతశేషయ్య, శ్రీ చంద్రమంత్రి శ్రీ గోపాలరెడ్డి, శ్రీమతి దుర్గాబాయి ప్రభృతులు పాల్గొంటారు.

డాక్టరు లంక సూర్యప్రకాశరావు మృతి

శ్రీకాకుళం, అక్టోబరు 10: శ్రీకాకుళంలో సెప్టెంబరు 28 వ తేదీన డాక్టరు లంక సూర్యప్రకాశరావుగారు మృతి చెందారు అక్టోబరు 9 వ తేదీ పత్రికలలో ప్రకటించినట్టు డాక్టరు లంక రామకృష్ణరావు మృతి చెందలేదని, ఆయన కులాసాగా వున్నారని, కుశలం చేసిన శ్రీ సూర్యప్రకాశరావు ఆయన పోదగులని విమర్శిస్తూ డాక్టరు రామకృష్ణరావు కుమారులు డాక్టరు లంక భాస్కరరావు తెలియజేస్తున్నారు.

[ఈ పొరపాటుకు చింతిస్తున్నాము. — సం.]

శ్రీ వెంకటేశ్వర యూనివర్సిటీ:

బి. వి. ఎస్‌సి. ఫలితాలు

తిరుపతి, అక్టోబర్ 18 ఈ నెలలో జరిగిన బి. వి. ఎస్‌సి. డిగ్రీ పరీక్షలో క్రింద పెంబడ్డ కళల విద్యార్థులు ఉత్తీర్ణులయినారు:

(న్యూ రెగ్యులేషన్స్)

ప్రథమ శ్రేణి: లేదు

ద్వితీయ శ్రేణి 6 5 8 9 మరియు 11.

పార్టు I-అనాటమీ: 15 నుండి 17 19 నుండి 26 28 నుండి 30 35 మరియు 37

పార్టు I-బయోకెమిస్ట్రీ, ఫిజియాలజీ 4 6 10 12 నుండి 20 24 నుండి 27 31 నుండి 38

పార్టు I-అనిమల్ హస్బెండ్రీ 2 4 6 7 10 12 నుండి 14 21 నుండి 24 28 మరియు 39

అగ్రానమి, ప్లాంటేషన్ క్రాప్స్: 1 2 4 6 7 10 12 నుండి 24 29 నుండి 38 మరియు 40 నుండి 48

బి. వి. ఎస్‌సి. (ప్రిలిమినరీ-ఓల్డు రెగ్యులేషన్స్)

అగ్రానమీ పరీక్షకు హాజరైన ఒక ఒక విద్యార్థి తిప్పాడు.

2వ ఏడాది పరీక్ష (ఓల్డు రెగ్యులేషన్స్)

ప్రథమ శ్రేణి: లేదు.

ద్వితీయ శ్రేణి: 45 మరియు 50.

అనాటమీ: 47 51 నుండి 55 55 నుండి 57 59 నుండి 68 65 66 68 నుండి 78 మరియు 81 నుండి 92

ఫిజియాలజీ (బయోకెమిస్ట్రీ ఫిజియాలజీతో పాటు): 46 51 55 57 59 నుండి 73 74 నుండి 79 మరియు 93 నుండి 95

పాథాలజీ, బ్యాక్టీరియాలజీ (ఇమ్యునాలజీతోపాటు): 46 నుండి 49 52 నుండి 57 75 నుండి 80 101 నుండి 109

3వ ఏడాదిపరీక్ష (ఓల్డు రెగ్యులేషన్సు)

ప్రథమ శ్రేణి: లేదు.

ద్వితీయ శ్రేణి. 112 115 మరియు 116

పార్మసాలజీ (హెలిమింథాలజీతో పాటు), బ్రాయిలర్ జాతులజీ, ఎంటమాలజీ 117 నుండి 123 125 128 నుండి 138 మరియు 139 నుండి 141.

క్లినికల్ మెడిసిన్, టాక్సికాలజీ 110 111 113 114 117 నుండి 120 124 నుండి 126 134 నుండి 136 మరియు 142 నుండి 148.

ఫార్మసీలజీ (మెటీరియా మెడికా తో పాటు): 110 111 114 117 నుండి 125 127 నుండి 132 134 135 137 149 150 మరియు 152 నుండి 154

హ్యూమనిటీస్, జైరీస్ట్రీ 110 111 113 114 121 నుండి 126 133 136 137 155 మరియు 156.

పట్టభద్రులు

కేరళ పరీక్షలలో కఠోరమైన సమాధానాలు

ట్రివేండ్రం, అక్టోబరు 16: "కాటి అయ్యడు దేశరక్షణ స్వయంభార్య", "ఉప్పు కంటికి ఏవగింపు కలిగించే మృగం", "సంజయుడు అంటే పాపులూ గాంధీజీ సమాధి" ఈ తరహా జవాబులు సమస్తా ఉద్యోగాల భర్తీకి 1960-61 లో కేరళ పబ్లిక్ సర్వీస్ కమిషన్ నిర్వహించిన పరీక్షలలో పట్టభద్రులు వ్రాశారు

కమిషన్ నివేదికలో పై విషయాలు తెల్పబడినవి.

కుర్రవాళ్ళు కఠోర సమాధానాలు కడంబ నిచ్చి;

సంజయుడు పెనీయుడు. మాధ్యమిక స్థాయంలో భారత చరిత్ర రచించిన మహాపురుషుడు

జేవన్‌పాలజీ భారత ప్రభుత్వ గవర్నర్ జనరల్.

పుష్కిన్ సమయులకర్థ అపారమంటే దయగా మీటర్ కలదేమి.

కోర్టిసేవన్ రామకూలుల జరుగు జాతీయ ఉత్సవం. పట్టాభిషేకం పండగ్యంగా అది జరుగుతుంది.

పెర్సాలు ట్రివేండ్రం, అమెరికా, ఆఫ్రికాలలో కనుగొనబడును.

వ్యాధికంటె ఇంజెక్షన్ మంచిది.

క్రీడారంగం

అలహాబాదుకు ఛాంపియన్ షిప్

పురుషుల ఫైనల్సులో 3-1 మ్యాచీలతో బొంబాయిపై విజయం: గోయల్ ప్రజ్ఞ

కైరూర్, అక్టోబరు 18: ఈ ఉదయం యిక్కడ జరిగిన అంతర విశ్వవిద్యాలయ పురుషుల బాట్మింటన్ ఫైనల్ అలహాబాద్, 3-1 మ్యాచీలతో బొంబాయిని ఓడించి ఛాంపియన్‌షిప్ పొందించింది.

బొంబాయి విశ్వవిద్యాలయం 12 సంవత్సరాలుగా యీ ఛాంపియన్‌షిప్‌ను గెలుచుకుంటూ వచ్చింది

నిన్న మొదటిరోజున జరిగిన పోటీలో అలహాబాద్, 2-1 మ్యాచీలతో పైచేయిగా ఉంది. నేటి ఆటలో సురేష్ గోయల్, బొంబాయి ఆటగాడైన పి బన్సల్‌ను పరాజయపెట్టాలో ఓడించి అలహాబాదుకు ఛాంపియన్‌షిప్ చేజార్చి పెట్టాడు

గోయల్ మంచిని పుణ్యాన్ని ప్రదర్శించారు. విమానాలు కొట్టటంలోను, చేతితో వేసుకునుంచి ప్రాపులు వేయటంలోను, గోయల్ బొంబాయి ఆటగానికంటె ఎక్కువ ప్రజ్ఞ చూపించాడు.

స్త్రీలపోటీలో బొంబాయికి ఛాంపియన్ షిప్

స్త్రీ బాడ్మింటన్ పైనల్సులో బొంబాయి యిజట్టు 3-2 మ్యాచీలతోపంజాబుకు ఓడించి ఛాంపియన్‌షిప్ దక్కించుకున్నది.

భారత పై. యం. సి. ఏ. బాస్కెట్‌బాల్

ఈ 22 న హైదరాబాద్‌లో ప్రారంభం

హైదరాబాద్, అక్టోబరు 18.

అఖిలభారత, కిందటి పై. యం. సి. ఏ. లోమ్మిదవ ఇంటర్ అపార్టుమెంటల్ బాస్కెట్‌బాల్ టోర్నమెంట్లు అక్టోబర్ 22, 23, 24 తేదీలలో నారాయణ గూడాలోని పై. యం. సి. ఏ. వద్దనలో జరుగుతాయి

ఫ్లడ్‌లైట్ కాంతిలో జరిగే యీ టోర్నమెంట్లకు రాష్ట్రప్రణాళికా శాఖామంత్రి డా. మర్రిచెన్నారెడ్డి యీ 22 న ప్రారంభోత్సవం జరుపుతారు నిర్ణీత తేదీలలో రోజూ సాయంత్రము 6 గంటలకు యీ మ్యాచీలు ప్రారంభమవుతాయి.

హైదరాబాద్‌పై మద్రాసు గెలుపు

జయపుర్, అక్టోబరు 16: నేడిక్కడ జాతీయ స్త్రీల హాకీ ఛాంపియన్‌షిప్ 5 హోటేలలో తుద్రాసు హైదరాబాదుపై 2-0 గోలుతో గెలుపొందింది

నేడు జరిగిన మరికొన్ని మ్యాచీల ఫలితాలివి.

ఢిల్లీ: గుజరాత్ 4-1 గోలులు

మహారాష్ట్ర. ఉత్తరప్రదేశ్ 2-1 గోలులు

ఢిల్లీ ఫుట్‌బాల్ సెమి ఫైనలుకు మైసూర్ జట్టు రాక

న్యూఢిల్లీ, అక్టోబరు 16: మైసూరు ఎలెవన్ ఢిల్లీ స్టేడియమ్ ఫుట్‌బాల్ టూర్నమెంటు సెమిఫైనలులో అడుగు పెట్టింది.

నేడు జరిగిన క్వార్టర్ ఫైనల్సులో మైసూర్ గోవాటీయు హాల్ గోవాకాళ్ళ పై 2-0 గోలులతో విజయం పొందించింది

ఆట మొదటి భాగంలోనే రెండు గోలులూ పొందిచబడినవి.

దేహ పటిమ పరీక్ష

మద్రాసు విద్యార్థి ప్రజ్ఞ

న్యూఢిల్లీ, అక్టోబర్ 16. దేహ పటిమలో జాతీయ బహుమతులు యిక్కడానికై యిక్కడ రెండు రోజుల పాటు జరిగిన ఎత్తిక్ పోటీలలో జూనియర్లలో మురారి (కిషోరావ్ ఫాలజీ (బహోరావ్)) కాలికలలోను, మూడర్ ఆర్. పీ. డి (మద్రాసు) బాలురలోను ప్రథమస్థానం వహించారు. కాలికకు మొత్తం 8893 పాయింట్లు కాగా బాలురికి 2802 పాయింట్లు లభించినవి

పీలియర్లలో ఎవ్వరూ ఈ బహుమతానికి అర్హులు కారని ఉత్సవ నిర్వాహకులు ప్రకటించారు

* * *

జైపూర్‌లో జరుగుతున్న 16 వ స్త్రీల జాతీయ హాకీ ఛాంపియన్‌షిప్ టోర్నమెంట్‌లో రాజస్థాన్ జట్టు 8-0 గోలులతో భోపాల్ జట్టును ఓడించింది ఇన్‌సైడ్ రైట్ మిస్ ఫెర్నాండెజ్, రాజస్థాన్‌కు 'హాట్ ట్రిక్' పొందించారు

బొంబాయి మార్కెట్

బొంబాయి, అక్టోబర్ 18:

వెండి రేటు	రు. 221 70
బంగారం రేటు	రు. 120 85
నవరత్న	రు. 95 00

ఆకాశవాణి

[తెలుగులో వార్తలు: ఉ: 7; మ: 1-50; సా: 7; ఆంగ్లంలో వార్తలు: ఉ: 8; మ: 1-30; సా: 6; రా: 9.]

శనివారం, అక్టోబరు 20

హైదరాబాద్ (ఎ)

(405.4 మీటర్లు)

ఉ॥ 6-30 సుప్రభాత 6-35 భక్తి రంజని (విజయవాడనుండి రిలే) 6-55 కార్యక్రమ వివరణ 7-15 సంగీత శిక్షణ (విజయవాడనుండి రిలే) 7-30 బృంద గానం 7-45 భక్తి గానం 8-15 హిం. జా. 8-30 విజయవాడ నుండి రిలే 9 ప్రసార సమాప్తి.

మ॥ 12-30 కార్మికుల కార్యక్రమం (హైదరాబాద్ నుండి రిలే) 1 వనితా వాణి, స్త్రీల కార్యక్రమం 1-30 రేడియో కళాశాల విశ్వవిద్యాలయాలకు (హైదరాబాద్ నుండి రిలే) 2 బాలుర పిల్లల కార్యక్రమం 3 జాతీయ వివరణ సూచన ప్రసార సమాప్తి.

సా॥ 6 సాంఘిక ప్రకటనలు. 6-05 హిం. జా. 6-15 గ్రామస్థుల కార్యక్రమం బుర్రకథ 7-15 గ్రామస్థుల కార్యక్రమం 7-30 భావగీతాలు పరిపూర్ణరావు (ప్రసంగం 7-40 ఫిల్మ్ సంగీతం 8 వీణ 8-30 (ఢిల్లీ నుండి రిలే) 8-40 వినోదం సంగీతం 8-45 హైదరాబాద్ నుండి 9-15 సూర్యోదయం జాతీయ. 9-30 అఖిలభారత సంగీత కార్యక్రమం 10 ప్రసార సమాప్తి.

మద్రాస్ (ఎ)

(416.7 మీటర్లు)

ఉ॥ 6-45 సుంకర గానం, 6-50 తుంబ్పాడలగల్, 7-00 వాద్యసంగీతం 7-10 నేటి కార్యక్రమ వివరణ 7-15 క్ష. 7-30 రాజేశ్వరి రంగనాథన్, 8-00 మధురగీతం, 8-15 ప్రసార సమాప్తి.

మ॥ 1-00 కదంబం, 1-30 గానమంజరి 1-40 హిం. జా. 1-50 జాతీయ వివరణ సూచన, 2 00 క జా. 2-10 వాద్య సంగీతం, 2-30 ఎమ్ పి. కంగాలాక్ష, 3-00 ప్రసార సమాప్తి

(416 7 మీటర్లు)

సా॥ 5-30 ఎస్ ఎస్ జానకి, 6-05 ప్రాంతీయ కార్యక్రమం, 6-15 కార్యక్రమం 7-15 గ్రామస్థుల కార్యక్రమం 7-30 ఎ బలె 8 గానామృతం జి. ఎస్. బాలసుబ్రహ్మణ్యం 8-15 ఎ బలె 9 15 జాతీయ (విజయవాడనుండి రిలే) 9-30 ఎ బలె 11 ప్రసార సమాప్తి

విజయవాడ

(857.1 మీటర్లు)

ఉ॥ 6-30 సుప్రభాత 6-35 భక్తి రంజని: శ్రీ వెంకటేశ సుప్రభాతం ఎమ్. ఎస్. సుబ్బులక్ష్మి బృందం 6-55 ప్రసార తరంగిణి 7-15 సంగీత శిక్షణ 7-30 గాత్ర సంగీతము 8-15 హిం. జా. 8-30 వీణ 9 ప్రసార సమాప్తి.

మ॥ 12-30 కార్మికుల కార్యక్రమం (హైదరాబాద్ నుండి రిలే) 1 వనితా వాణి, స్త్రీల కార్యక్రమం 1-30 రేడియో కళాశాల విశ్వవిద్యాలయాలకు (హైదరాబాద్ నుండి రిలే) 2 బాలుర పిల్లల కార్యక్రమం 3 జాతీయ వివరణ సూచన ప్రసార సమాప్తి.

సా॥ 6 సాంఘిక ప్రకటనలు. 6-05 హిం. జా. 6-15 గ్రామస్థుల కార్యక్రమం బుర్రకథ 7-15 గ్రామస్థుల కార్యక్రమం 7-30 భావగీతాలు పరిపూర్ణరావు (ప్రసంగం 7-40 ఫిల్మ్ సంగీతం 8 వీణ 8-30 (ఢిల్లీ నుండి రిలే) 8-40 వినోదం సంగీతం 8-45 హైదరాబాద్ నుండి 9-15 సూర్యోదయం జాతీ. 9-30 అఖిలభారత సంగీత కార్యక్రమం 10 ప్రసార సమాప్తి.

మద్రాస్ (బి)

(2 811 60 98 మీటర్లు)

ఉ॥ 6 45 ఎ బలె 7-15 సుప్రభాత సంస్కృతి కార్యక్రమం 7-30 ఎ బలె 8-15 ప్రసార సమాప్తి

(211.8, 49 80 మీటర్లు)

మ॥ 1 ఎ బలె 1-40 గీతమంజరి 2 ప్రసార సమాప్తి 3 పిల్లల కార్యక్రమం 3-40 తుర్తుబిక్కుయిలే పిల్లలకు 4-30 ప్రసార సమాప్తి.

(211.8, 60 98 మీటర్లు)

సా॥ 5-30 పాశ్చాత్య సంగీతం 6-05 ఎ బలె 6-15 జాతీయ వివరణ సూచన 6-25 కార్యక్రమ వివరణ 6-30 కాలాపాళ్ళ గోటు వాద్య సంగీతం 7-15 సంగీతమాల 7-30 కుండలేశ్వర తిరుగుబాటు (తిరుచ్చి నుండి రిలే) 8-30 పి. వి. ఆర్ ఫుట్‌బాల్ 9-15 అంక్ల ప్రసంగం 9 25 వాద్య సంగీతం 9 30 పాశ్చాత్య సంగీతం, 11 ప్రసార సమాప్తి.

మార్కెట్ధరలు

హైదరాబాద్, అక్టోబర్ 18:

1. నవ్వబియ్యం	63/80
2 దొడ్డబియ్యం	45/52
3 అక్కుళ్ళబియ్యం	54 50/59
4 సంబరు 19 బియ్యం	52/59
5. గొట్టిబియ్యం	45.25/46.50
6. నెం. 24 బియ్యం	67/68
7. ఎస్ కె. కె బియ్యం	64/65
8 కుసుమ బియ్యం	60/61
9 కె. 12 బియ్యం	63/64
10 ఢిల్లీ గోగాలు బియ్యం	61 00
11 తెల్ల తొవ్వులు	46/56
12 వాస్తి తొవ్వులు	38/48
13 పచ్చ తొవ్వులు	34 50/36 50
14 పసుపు	175/180
15 కందులు	59/64
16 ఎర్ర కందులు	58/60
17 పెసలు	47/48
18. నువ్వులు	63/74
19 అంగలు	
20 తవగలు	49/51
21 ఉలవలు	31/32
22. బెల్లము	58/65
23 మిర్చి	230/350
24 చింతపండు	82,105
25 ఉల్లి గడ్డ	12/13 50
26 గోధుమలు	60/70
27 ఎర్ర గోధుమలు	
28 కుక్క గోధుమలు	64/65
29 జొన్నలు	69/72
30. మొక్కలు	90/110
31 ఇలాటి పలుకు చిప్పవి	70/83
32 ఇలాటి వన్నె పెద్దది	106/107
33 ఆముదాలు	58/61
34 పత్తి గింజలు	38 12
35 నూనె	18 25
36. పెద్ద కందివన్నె	80/85
37 చిన్న కందివన్నె	77/80
38. పెసరవన్నె	102/105
39. తవగ వన్నె	65/67
40 సీర తవగ వన్నె	57/61
41 మీనవన్నె	76/78
42. అంక వన్నె	52/53
43. ధనియాలు	58/65
44. ఇలాటియాయ	48/60

బంగారు మార్కెట్

హైదరాబాద్, అక్టోబర్ 18. సముద్రాల రామచంద్రరావుగారి చంద్రయ్య వెండి బంగారం వర్తకులు, ఏడ్డి యాంబర్‌బజార్, హైదరాబాదు, ఫోన్ నంబరు 4890.

1 బంగారం	122.50
2. ఆభరణ చిన్నం	122 75
3. నవరత్నం	98.00
4. వెండి 100 తులాలు	218 00
5. వెండి చిల్లర తులం	2.22

మద్రాసు

మద్రాసు, అక్టోబర్ 18:

బంగారం (8 గ్రాములు)	రు. 96.00
మైసూరు బంగారం (10 గ్రాములు)	రు. 123.50
మూసి బంగారం (10 గ్రాములు)	రు. 121 50
వెండి దిమ్మలు రేటు (1 కిలో గ్రాం)	రు. 225.50
వెండి చిల్లర ధర 10 గ్రాములు	రు. 2.30

వేరుశెనగ సూచన

మద్రాసు గిడ్డంగివద్ద చిల్లరగా, ఎక్స్ పెల్లర్ 3 యస్. యం ఎ.

రేటు	రు. 179 00
326 80 కిలోగ్రాము	
తిరువన్నూరు (80 కిలోగ్రాము)	రు. 152.00
వేరుశనగకాయలు (మేలురకం)	
మేనవంట (16 5 కిలోగ్రాము)	69-00 టు 70
క్లీన్ యం యస్.	రు. 51—00
ఆరవ	రు. 50—25
రాజా	రు. 50—25

పత్తి

100 కి. గ్రాములు బస్తా రు.

పాలి	108-06 టు 108-31

న్యూయార్క్ ప్రత్తిమార్కెట్

న్యూయార్కు, అక్టోబర్ 17: డిసెంబరు నాయిదాదరలు ఈనెల ఇలా వున్నవి:

ప్రారంభం ధర	33.49
ముగింపు ధర	33.56

దక్షిణాన్యాన మెక్‌మాహన్ రేఖే భారత సరిహద్దు

కమ్యూనిస్టుపార్టీ ఆమోదం

రక్షణ చర్యలు తీసుకుంటూనే చైనాతో చర్చలకుయత్నించాలనిప్రభుత్వానికిసలహా

న్యూఢిల్లీ, అక్టోబరు 19

దక్షిణాన్య సరిహద్దు ప్రాంతంలో "సంభవిస్తున్న ప్రమాదకర సంఘటనలపట్ల తీవ్ర ఆందోళన" వెల్లడిస్తూ భారత కమ్యూనిస్టుపార్టీ సెక్రెటేరియెట్ నేటి రాత్రి ఒక తీర్మానాన్ని ఆమోదించింది. మెక్‌మాహన్ రేఖ భారతదేశ సరిహద్దుగా తమ పార్టీ ఎల్లప్పుడూ పరిగణిస్తోందనీ, దానిని సంరక్షించేందుకు తీసుకునే సకల చర్యలూ సమంజసమైనవేనని ప్రకటించింది.

పార్టీ సెక్రెటేరియట్ సమావేశం మూడురోజుల సమయంలో దినల అనంతరం నేడు ముగిసింది. నేటి సమావేశంలో ఈ విషయమై 200 పదములతో కూడిన ఒక తీర్మానాన్ని ఆమోదించింది. సరిహద్దుల రక్షణకు ఒకవంక అవసరమైన చర్యలు తీసుకుంటూనే సంప్రదింపులకు ప్రయత్నించాలన్న ప్రభుత్వ సంకల్పాన్ని బలపరచాలంటూ, పార్టీ జాతీయమండలి హైదరాబాదులో ఆమోదించిన తీర్మానం సంగతి ఈ తీర్మానంలో ప్రస్తావించారు.

పార్టీ సెక్రెటేరియేట్ ఇప్పుడు ఆమోదించిన తీర్మానంలో ఇటూ ఉన్నది. చైనా సైనికదళాలు మెక్‌మాహన్ రేఖను అతిక్రమించి దక్షిణంగా వచ్చారని 'భారత ప్రభుత్వం అందజేసిన సమాచారం తెల్పుతోంది కాని, చైనీయులు దానిని ఖండిస్తున్నారు మెక్‌మాహన్ రేఖ భారత సరిహద్దుగా భారత కమ్యూనిస్టుపార్టీ సదా పరిగణిస్తోంది అంగీకరిస్తోంది దానిని రక్షించేందుకు తీసుకునే సకల చర్యలు సమంజసమైనవే"

తూర్పు సరిహద్దులో కొడెవలం జరుగకపోవటానికి కారణం అక్కడ మెక్‌మాహన్ ఉండటమేనని భారత-చైనా దేశాలమధ్య అది "ఖచ్చితమైన సరిహద్దు"గా ఉన్నదనీ సెక్రెటేరియేట్ పేర్కొన్నది "కనుకనే మెక్‌మాహన్ రేఖమీద తీవ్ర సంఘర్షణలు సంభవించి తీవ్ర యుద్ధమే జరగవచ్చునని మేము భావిస్తున్నాము ప్రభుత్వం అందజేసిన సమాచారాన్నిబట్టి వారు (చైనీయులు) మెక్‌మాహన్ రేఖను అతిక్రమించినట్లు తెలుస్తున్నదని మాత్రమే ఈ తీర్మానపు పేర్కొంటోంది చైనీయులు మెక్‌మాహన్ రేఖను అతిక్రమించారనే మాకు అనిపిస్తున్నది" అని తెల్పారు.

గుర్రాక్రమణను ఉపసంహరించుకునే వరకూ చర్చలు జరపరాదన్న భారత ప్రభుత్వ విధానాన్ని పార్టీ ఆమోదిస్తోందా? అని అడుగగా "చర్చలకు ఎప్పుడూ అవకాశం ఉండాలి. అయితే మరొకవంక సరిహద్దులను రక్షించుకొంటూనే ఉండాలి" అని త్రిపాఠీ చెప్పారు

అంతకుముందు శ్రీ సంబూద్రిపాద మరొక ప్రశ్నకు సమాధానమిస్తూ "పార్టీ విధానాన్ని ఇప్పుడు మూలంగా నిర్ణయించటమంత్రమే జరిగింది విశదాలలో? ఇంకా వెళ్ళలేదు' అని తెల్పారు

'ప్రతిచోటనూ ప్రభుత్వం తనకు ఉచితమని తోచిన చర్యలన్నీ తీసుకుంటుంది సంప్రతింపులు జరపటంతోపాటు పరిహరించుటకు కావలసిన ప్రభుత్వ విధానాన్ని మేము బలపరిస్తాము" అనిమాత్రమే ఆయన వివరించారు

ఈ అన్యాయ సరిహద్దు పరిస్థితిని పార్టీ ఆమోదించిన తీర్మానాన్ని ఓటింగ్‌కు పెట్టారా అని అడుగగా శ్రీ సంబూద్రిపాద్ సమాధానం చెప్పడానికి నిరాకరించారు. సెక్రెటేరియట్‌లోని తొమ్మండుగురు సభ్యులలో తీవ్ర వాదులను దూరం చేసుకోకుండా ఉంచే విధంగానే తీర్మానాన్ని రూపొందించటం జరిగిందని అభిజ్ఞ వర్గాలవారు భావిస్తున్నారు. ఉభయదేశాలమధ్య మెక్‌మాహన్ రేఖ అంతర్జాతీయ సరిహద్దని అంగీకరించినా, దానిని చైనీయులు అతిక్రమించారని తీవ్రవాదులు పట్టుబట్టటం లేదు.

ఆంధ్రలో కలరావల్ల 870 మంది మృతి

ఒక్క కర్నూలు జిల్లాలో 288 మంది నష్టం: రాష్ట్రంలో 15 లక్షల మందికి ఇంజక్షన్లు

(ఆంధ్రపత్రిక ప్రతినిధి) హైదరాబాదు, అక్టోబరు 17:

ఆంధ్రప్రదేశ్‌లో యింతవరకు కలరావల్ల 863 మంది చనిపోయినట్లు, రాష్ట్ర ఆరోగ్యశాఖ కార్యాలయాని కందిన సమాచారాన్నిబట్టి తెలిసింది రాష్ట్రంలో రెండునెలల క్రిందట కలరా పోకడం ప్రారంభమైంది.

రాయలసీమలో 2788 మందికి కలరా సోకగా 402 మంది చనిపోయారు. కడప జిల్లాలో 1125 మందికి కలరా సోకింది కర్నూలుజిల్లా లో 1105 మందికి కలరా సోకగా 288 మంది చనిపోయారు అనంతపురం జిల్లాలో 206 మందికి సోకగా 96మంది చనిపోయారు నెల్లూరు జిల్లా లో 25 మందికి సోకగా 25 మంది చనిపోయారు.

ఒక్క విజయవాడ పట్టణంలోనే నేటిమధ్యాహ్నంవరకు కలరాసోకిన మొత్తం 167 మందిలో 40 మంది చనిపోయారు.

గుంటూరుజిల్లా పశ్చిమపల్లి నాలుగాలో కోనూరు, ఏనుగిగూడెం గ్రామాలలో ఈనెల మొదటివారంలో కలరాపోకడం ప్రారంభమైంది ఇప్పటికి 11 మంది చనిపోయారు తెలంగాణాలో మహబూబ్‌నగర్, మెదక్ జిల్లాలలో కలరావల్ల 16 మంది మరణించారు.

కలరా రాష్ట్రంలో వ్యాపించి నప్పటికీ, ఉధృతంగాలేదని, వ్యాధి భారీగా అదుపు చేయబడిందని ఆరోగ్య శాఖ అసిస్టెంట్ డైరెక్టరు డా॥ ఎం. చంద్రశేఖరరావు చెప్పారు. డా॥ చంద్రశేఖరరావు కడప, అనంతపురం, కర్నూలు, నెల్లూరు, గుంటూరు జిల్లాలలో పర్యటించి వచ్చారు. కలరావ్యాప్తి ప్రాంతాలలో కలరానిరోధక చర్యలు చురుకుగా అమలు జరుపబడుతున్నవని యింతవరకు 15 లక్షల మందికి టైఫాయిడ్ టీకాలు వేయడమైనదని ఆయన చెప్పారు.

కలరా ఆంధ్రప్రదేశ్‌కు ఎలావ్యాపించింది వివరిస్తూ ఆయన ఇలా చెప్పారు. 'ఏప్రిల్‌లో మైసూరు రాష్ట్రంలో కలరా పోకింది. దాని ఆఖరువారంలో కరవాలం ప్రారంభం కావడంతో కలరా క్రిములు కరువు నీళ్లద్వారా కర్నూలు - కడప కాల్వ, తుంగభద్ర నీళ్లతో ఆంధ్రప్రదేశ్‌కు వ్యాపించాయి. ఆర్థికరీతిగా బళ్లారి, హోస్పేట మున్సిపల్ ప్రాంతాలలోను, కరీంనగరుగనుల ప్రాంతంలోను కలామంటికి పెట్టిం బరులో కలరా పోకింది. కలరా పోకడ ప్రజలు రావడంతో గుంటూరు జిల్లాలో, విజయవాడకు కలరా వ్యాపించింది కలరా వ్యాపించడానికి పెన్నేరి నది నీళ్లుకూడా ఒక కారణమే.

డాక్టర్ వృత్తి చేయండి!

నిరాడంబరంగా ఇంటిలో కూర్చుని బోస్టన్ టీచింగ్ పద్ధతిలో మీ యూ పరి జ్ఞానం, పేరు మెంటు రిజిస్ట్రేషన్ పద్ధతి కోర్సు ద్వారా డిప్లొమా పొందండి ప్రాస్పెక్టస్ ఉచితం
INDIAN HOMOEOPATHIC COLLEGE (APM), JULLUNDUR CITY

బాటెల్ హోమ్ (అన్నిరకములైన సీసాలు) ఏ సైజులో గాని, ఏ ఆకారమందు గాని, సాధారణ మరియు పి. పి. గొంతులలో
ఆంబర్ గాజుసీసాలుగలవు. తెల్లని మరియు నీలి రంగు గాజుసీసాలుకూడ కలవు
A. G Batliwala & Co.
11, B E S T. Printing Press Bldg., Morland Rd Bombay 8

శాంతిమారే బిస్కట్
రుచికరం మరియు చవకరం
స్నోక్రీమ్, ఫ్రూట్‌క్రీమ్, ఆరెంజ్ క్రీమ్, గ్లూకోస్, కస్టర్డ్ క్రీమ్, జుకీస్, చెరికో, టంబర్ నట్, నైస్, కోకనట్ క్రంచ్
SRB/SR/TW/63
డిస్ట్రిబ్యూటర్లు: శ్రీపాద నరసింహం బ్రదర్స్, కాకినాడ; గుప్త & కో., అకోలా

'అనాసిన్'
అందరి నాలుగు మందులతో
నొప్పిని నివారించును
వరములను శమనపరచును
నీరసమును పోగొట్టును
జ్వరమును తగ్గించును
'అనాసిన్' వైద్యుని సురక్షితమైన పొడర నిర్దయమువలె వైజ్ఞానికంగా కూర్చబడిన అందరి నాలుగు మందులతో నొప్పిని అతి వేగముగాను, పూర్తిగాను నివారించును. అనాసిన్ (1) తల నొప్పి, జలుబు, జ్వరము, పన్ను నొప్పి, ఒళ్లు నొప్పులను అతి వేగముగా నివారించును.
(2) వరములను పోటును శమనపరచి — మీకు పొట్టంగా విశ్రాంతి నిచ్చును.
(3) నీరసమును పోగొట్టును (4) జ్వరమును తగ్గించును. అనాసిన్ అందరి నాలుగు మందులతో నొప్పి నివారణకు చాలా మేలైనది.
'అనాసిన్'ను ఎల్లప్పుడూ ఇంట్లో వుంచుకోండి.
ఆరోగ్యకరంగా తయారుచేయబడినది పెట్లోలేట్ కొత్తెట్లలో లభించును. 2 బిళ్లలు 13 నయా పైసలు మాత్రమే
ANACIN
'అనాసిన్' చాలా మంచిది
Registered User: GEOFFREY MANNERS & CO. LIMITED
TEL-2 ఆ

భారత నౌకాదళములకు 1962 లో ఆర్టిఫైజర్ అప్రెంటీసుల ఎన్నికలు

భారత నౌకాదళములోని ఇంజన్ రూము ఆర్టిఫైజర్, ఎలక్ట్రికల్ ఆర్టిఫైజర్, ఎలక్ట్రికల్ ఆర్టిఫైజర్, ఏర్‌క్రాఫ్ట్ ఆర్టిఫైజర్ బ్రాంచీలలోని ఖాళీలను భర్తీచేయుటకు ఆర్టిఫైజర్ అప్రెంటీసులు కావలెను. ఎన్నుకొనబడిన అభ్యర్థులు, భారత నౌకాదళములోని తీర కార్యాలయములందు 4 యేండ్ల కాలము శిక్షణ పొందవలసియుండును INS "శివాజీ" లో 12 నెలలు బేసిక్ శిక్షణ ముగిసిన తరువాత, శిక్షణ పొందుచున్న అభ్యర్థులు, నౌకలోని వివిధ ఆర్టిఫైజర్స్ శాఖలకు కేటాయింపబడుదురు.

ఇంగ్లీషు, లెఖలు, జనరల్ సైన్సులందు పోటిపరీక్షలు, ఇండియాలోని అనేక కేంద్రాలలో 1962 నవంబరు నెల 30 వ తేదీవరకు జరుపబడును.

వయోపరిమితి: అభ్యర్థులు 1945 ఆగస్టు 4 వ తేదీ, 1948 ఫిబ్రవరి 4 వ తేదీల మధ్య పుట్టియుండవలెను.

దేహదారుఢ్యము. కావలసిన సరాసరి కొలతలు-ఎత్తు 5 అ॥ పొడవాతీ 29 అం॥ బరువు 94 పౌ॥, సాధారణ చూపు—అద్దాలు లేకుండా చూడగలట్లు వుండవలెను. అభ్యర్థులు పూర్ణాంగులు ప్రపంచములోని యే భాగమునందైనా పని చేయగల శరీరారోగ్యము కలిగి యుండవలెను.

విద్యార్హతలు: అభ్యర్థులు మెట్రిక్యులేషన్ గాని లేక దానికి సమానమైన పరీక్షగాని అంతకుమించిన పరీక్షయందుగాని నెగ్గి వుండవలెను. ఆ పరీక్షలందు సైన్సు, లెఖలు తప్పనిసరి సబ్జక్టుగా తీసికొనియుండవలెను. మెట్రిక్యులేషన్‌లో సైన్సు తప్పనిసరి సబ్జక్టుగా తీసికొనకున్నను, మెట్రిక్యులేషన్ స్టాండర్డుతరగతుల సైన్సు నందు ప్రవేశమున్నవారి దరఖాస్తులుకూడా ఆలోచింపబడును

తల్లిదండ్రుల సమ్మతి. పోటిపరీక్షలో పాల్గొనుటకు ముందు అభ్యర్థి, తన తల్లిదండ్రులనుండి లిఖితపూర్వకమైన సమ్మతి జాబులుచేయవలెను.

సెలెక్షన్: పోటి పరీక్షలయందు నెగ్గిన అభ్యర్థులు, INS "శివాజీ" లోనవా, బొంబాయి, కమాండింగ్ ఆఫీసరు యెదుట, వైద్య పరీక్షకు, ఇంటర్వ్యూకు హాజరు కావలసియుండును. ఆ నిమ్మటనే ఆఫరు సెలెక్షను జరుపబడును.

జీతము, అలవెన్సు. ఈ క్రింద తెలిపిన రేటులో తమ అప్రెంటిస్ కాలమందు అప్రెంటిసులు జీతము, అలవెన్సులు పొందెదరు:

మొదటి సంవత్సరము రు. 78 50	మూడవ సంవత్సరము రు. 88 50
రెండవ సంవత్సరము రు. 83 50	నాలుగవ సంవత్సరము రు. 93.50

దీనికితోడు, ఆర్టిఫైజర్స్ అప్రెంటీసులు, ఉచితముగా భోజనము, బట్టలు, నివాసము, వైద్య వసతులు పొందెదరు.

విజయవంతముగా శిక్షణ పూర్తిఅయిన తరువాత, ఆర్టిఫైజర్లకు యిచ్చు జీతము అలవెన్సులు కలిసిన మొత్తము, వారి సర్వీసు, నిర్దియించిన టెస్టులందు పరీక్షలలో ఉత్తీర్ణత, అవసరమైన సర్టిఫికెట్లు పొందుటను అనుసరించి, నెలకు రు. 124 50 నుండి రు 315 50 వరకు వుండును.

పని చేయవలసిన కాలము. తీరమందు శిక్షణ పూర్తియైన తరువాత అప్రెంటీసులు, భారత నౌకాదళములో 10ఏండ్లు ఉద్యోగము చేయగలమని ఒక బాండుపై సంతకము చేసి యివ్వవలెను. అవసరమైతే 10 ఏండ్లకాలము భారత రిజర్వు నౌకాదళములో పనిచేయగలట్లు కూడా వ్రాసి ఇవ్వవలెను. రిజర్వులోనికి చేరుటకు గరిష్టవయస్సు 42 యేండ్లు ఉద్యోగములో వుంచుకొనుటకు గరిష్ట వయస్సు 47 యేండ్లు.

ఇండియాలోని అనేక స్థలములలో, పేరు పొందిన రేడియోలలో యీ ప్రకటన రేడియోలగాయతు సమాచారాలు అగు వారిమల కొలము పరీక్షలు జరుగుచున్నవి. కాబట్టి అభ్యర్థులు తమ సౌకర్యముకొరకు యీ క్రింద తెలిపిన ప్రదేశములలోని రిక్రూటింగ్ ఆఫీసులకు వ్రాసి, పరీక్షకాలము, రేడీ, స్థలము యొక్క వివరము, యింకా కావలసిన యితర సమాచారములు తెలిసికొనవలెను:

అజ్మీరు	కలకత్తా	కొల్హాపూరు	కోటక్
అంబాలా	కటక్	కోటా	కిసిందరాబాద్
ఆలోశ్వరా	ఢిల్లీ	లాండ్సడౌనీ	షిల్లాంగ్
అమృతసర్	ఎర్నాకులం	లక్నో	సిల్చార్
ఔరంగాబాద్	ఫిరోజ్‌పుర్	ముర్గావు	శ్రీనగర్
బెంగుళూరు	గ్వాలియర్	మీరట్	తిరుచినాపల్లి
బరేలీ	ఇనడోరి	ముజఫర్‌పూర్	వారణాసి
కాన్పూర్	జబ్బల్‌పూరు	నాగపూరు	విశాఖపట్నం
కోయంబటూరు	జమ్మూ	పూనా	సిలా
బర్హంపూరు	జాల్‌పైగురి	పాట్నా	పాలమ్‌పూర్
బిలాస్‌పూర్	జోధ్‌పూర్	రాజకోట్	
బొంబాయి	జలంధర్	రాంచి	
బరోడా	కోరిమాట్	రీవా	

షరా 1 దరఖాస్తులను నేవల్ హెడ్ క్వార్టర్స్‌కుగాని, లేక కమాండింగ్ ఆఫీసరు, INS 'శివాజీ' కి గాని పంపకూడదు. పైన తెలిపిన ప్రదేశములలో, సమీపమందున్న రిక్రూటింగు ఆఫీసులకే అందజేయవలెను.

షరా 2 ఈ పరీక్షలకు పురుష అభ్యర్థులే దరఖాస్తుచేసి హాజరు కావలెను.

DA-194(23)/62

కార్మికులఆరోగ్యభీమా పథకం పరిశీలన

హాథీ అధ్యక్షుడుగా విచారణ సంఘం: త్రిపక్ష కార్మిక స్థాయీసంఘం నిర్ణయాలు

న్యూఢిల్లీ, అక్టోబర్ 17:

కార్మికుల ఆరోగ్యభీమా పథకాన్ని గురించి పరిశీలించి దానిని తగువిధంగా సంస్కరించేందుకు సిఫార్సులు చేసేందుకుగాను కేంద్ర కార్మికశాఖ సహాయమంత్రి శ్రీ జయసుఖ్‌లాల్ హాథీ అధ్యక్షుడుగా ఒక సంఘాన్ని నియమిస్తున్నట్లు త్రిపక్ష కార్మిక స్థాయీ సంఘంలో నేడు కేంద్ర కార్మికమంత్రి శ్రీ గుల్జారీలాల్ నందా ప్రకటించారు.

ఈ సంఘంలో రాష్ట్ర కార్మిక మంత్రులు కొందరు, ఆరోగ్యమంత్రులు కొందరు, యజమానుల తరఫున కొందరు, కార్మికుల తరఫున కొందరు ప్రతినిధులుగా పని చేస్తారు

ఇందులో ఎవరెవరు పనిచేసేది త్వరలోనే ప్రకటిస్తారు.

ఈ స్థాయీ సంఘం నేడు మరికొన్ని నిర్ణయాలు కూడా చేసింది. వాటిల్లో ముఖ్యమైనవి ఇవి:

(1) అన్ని పారిశ్రామిక సంస్థలలో బోనస్ పేమెంటుచట్టం 8% కు పెంచబడాలి. ఇప్పుడు ఈ ఏర్పాటు కొన్ని సంస్థలలో వుంది. అన్ని సంస్థలు అట్లా చేస్తే తప్ప కార్మిక సంక్షేమ కార్యక్రమాలు సుష్ఠుగా అమలుజరిగే వీలు ఏర్పడదని ఈ సంఘం భావిస్తున్నది.

(2) 1000 రూపాయలు, అంతకు లోపు వేతనాలు పుచ్చుకునే వారికి కూడా బోనస్ పేమెంటుచట్టం ఏర్పాటును ప్రవర్తింపచేయాలన్న సూత్రాన్ని ఈ స్థాయీ సంఘం ఆమోదించింది ప్రస్తుతం 500 రూపాయల వేతనం దాటినవారికి ఈ సౌకర్యంలేదు.

(3) కార్మిక సంఘాల ఉద్యోగుల కనీదాలను పరిష్కరించేందుకు తగు పద్ధతులను కార్మిక సంఘాల చట్టంలో పొందుపరచాలని స్థాయీ సంఘం నిర్ణయించింది. ఈ కనీదాలను ఇప్పటిలాగా మామూలు న్యాయస్థానాల ద్వారా గాక, కార్మిక న్యాయస్థానాల ద్వారా పరిష్కారం చేసుకోవడం మంచిదని శ్రీ నందా చేసిన సూచనను స్థాయీసంఘంవారు ఆమోదించారు

(4) పారిశ్రామిక సంస్థలలో నిరక్షరాస్యులు హాండీలు అర్థగ్రహణశక్తి అమలుజరిగే రూపాలు ఇలా మరికొన్ని వుండేలాగుకు కనూరా స్థాయీ సంఘం ఉత్తర్వులు ఈ సంస్థలలో చెలరేగి అయ్యే విధంగా పారిశ్రామిక ఉద్యోగపు చట్టం సవరించాలని స్థాయీసంఘం తీర్మానించింది

(5) కార్మిక తగాదా అంటూ ఏర్పడి, అది మధ్యవర్తిత్వానికి పోయినప్పుడు, ఆ మధ్యవర్తి అభిప్రాయంతో ఏ కార్మికసంఘం ఆ మేరకు లేకపోయినా, అతి దారుణ పరిష్కారత్వానికి సంఘాలని స్థాయీసంఘం నిర్ణయించింది.

ఆరోగ్య కారణాల చేత ఒక కార్మికుణ్ణి రిట్రెంచి చేసినప్పుడు అతనికి రిటైర్‌మెంటు సౌకర్యాలు, లాభాలు కల్పించాలని, అందుకనుగుణంగా "రిట్రెంచ్‌మెంటు" అనేమాట నిర్వచనాన్ని విస్తరించాలని ఒక ప్రతిపాదన వచ్చింది యాజమానుల ప్రతినిధులు ఈ ప్రతిపాదనను వ్యతిరేకించారు. దీనిని కార్మికులు, యాజమానుల కలిసి తేల్చుకోవాలని ఈ ప్రతినిధులు వాదించారు.

చివరికి ఈ విషయాన్ని గూర్చి ఇంకా చర్చ జరగాలని తీర్మానించబడింది. స్థాయీ సంఘం వచ్చే సమావేశంలో దీనిని గూర్చి చర్చిస్తారు.

స్థాయీ సంఘంలో మాట్లాడుతూ కేంద్ర కార్మిక మంత్రి శ్రీ గుల్జారీలాల్ నందా, యజమానులను తగాదాలను స్వచ్ఛంద పరిష్కార్తృత్వసిద్ధాంతాన్ని ఆమోదించ వలసినవని, కార్మికులను క్రమశిక్షణతో మెలగవలసిందని కోరారు పారిశ్రామికంగా మెరుగవలసిందని కోరారు పారిశ్రామికంగా మెరుగవలసిందని కోరారు పారిశ్రామికంగా మెరు

గంటల పంచాంగం

శ్రీ శుభకృత్తు సం॥ఆశ్వయుజ బహుళ సప్తమి 1962 సం॥ అక్టోబరు 19 శుక్రవారము: నక్షత్రము రా 2-1; అర్ధరాత్రి 1-41; వర్జ్యం రా 2-10 నుం 3 50 వరకు

బి॥ అష్టమి అక్టోబరు 20 శనివారం: అష్టమి రా 2-46; పూర్వషాఢ 2-38, వర్జ్యం రా 11-12 నుం 12-55 వరకు

ఆంధ్రపత్రిక

ఒకరోజుయని యుపరించిన పత్రికకు యుక్తియును తన మనంబును కడు బాగుపడుటకు పని చేయుచుండెడి పత్రికలకు పరమార్థపరమగు శిల్పన్ (మహాకవి శతకము)

శ్రీ శుభకృత్తు సం॥ ఆశ్వయుజ బహుళ సప్తమి శుక్రవారం

కమ్యూనిస్టుల వైఖరి

తిరిగి కమ్యూనిస్టులు చైనా భారతదేశం సరిహద్దులను గురించిన తగాదా విషయమై తీర్మానం చేశారు. హైదరాబాదులో వీరి జాతీయమండలి సమావేశమై చేసిన తీర్మానంలో కన్నా ఇందులో వారి విధానానికి సంబంధించిన కొత్త విషయంఏమీ లేదు అప్పుడు,ఇప్పుడు కూడా భారత కమ్యూనిస్టు పార్టీ తూర్పు సరిహద్దులకు సంబంధించిన మెక్‌మాహన్ రేఖనుగురించి మాత్రమే ప్రస్తావించింది. లడక్ ప్రాంతానికి సంబంధించిన ప్రస్తక్తి అందులో గాని, ఇందులోగాని ఎక్కడా లేదు అన్నింటికిమించి కమ్యూనిస్టు చైనా భారతదేశంపై సాగిస్తున్న, సాగించి వున్న దురాక్రమణను ఖండించడం అసలు వీరు పెట్టకోలేదు ఈశాన్య సరిహద్దులో చైనాసేనల ఇటీవలి దురాక్రమణ విషయంలో కూడా వీరు' రెండు గుఱ్ఱాల స్వారీగా వ్యవహరించారు. ఇది అంతా వీరు ఎందుకు ఇట్లా చేస్తున్నారు అంటే లోకాన్ని మోసంచెయ్యడానికి మాత్రమే అని చెప్పవలసి వుంటుంది. చైనాతో భారతదేశం సరిహద్దులను గురించి చదువుతున్నతగాదా అతి విస్తృతమైంది దాన్ని ఏకదేశం చేసి పరిశీలించడం ఆపరిశీలన ఆధారంగా ఒకతీర్మానం చెయ్యడమూ ఆత్మవంచన సమేగాక పరవంచనం కూడా అవుతుంది.

ఇప్పటి ఈ తీర్మానంలోను హైదరాబాదు తీర్మానంలోనూ కూడా భారత కమ్యూనిస్టులు తాము భారత సరిహద్దుల విషయంలో చైనావట్ల అనుసరిస్తున్న విధానాన్ని బలపరుస్తున్నట్లు ప్రగల్భంగా ఉదహరించుకున్నారు. ఆ విధానం ఏమిటోకూడా ఈ తీర్మానాలలో వారు ఉటంకించారు. "చైనాతో మంతనాలు - సరిహద్దుల రక్షణ"-ఈ విధానంలో అసలు అర్థమైనట్లు కూడా వీరు తేల్చారు, అంత వరకు బాగానేవుంది కాని ఇక్కడ "మంతనాలు" అంటే ఏమిటి? వాటికి మరతులు ఏమన్నా వుండాలా అక్కర లేదా? జరిగితే అవి ఎట్లా జరగాలి? ఏ ప్రాతిపదికను అనుసరించి జరగాలి? ఈ అన్ని విషయాలను భారతప్రభుత్వం తన విధానాన్ని స్పష్టంగా ప్రకటించింది ఆ విధానం ఏమిటో దేశంలో అందరికి తెలుసు. కాని కళ్లు మూసుకుపాలు త్రాగుదామనుకుంటున్న ఒక్క కమ్యూనిస్టులకే అది దృష్టి గోచరము అందువల్ల మనోగోచరము కావడంలేదు.

కారణం ఏమంటే "సరిహద్దులు" అన్న విషయం దగ్గర కమ్యూనిస్టులు భారత ప్రభుత్వం వైఖరితో ఏకీభవించడంలేదు దీనిని వీరు రహస్యంగా వుంచుతున్నారు. భారత ప్రభుత్వం 1962 ఫిబ్రవరి 26 న చైనా ప్రభుత్వానికి వ్రాసిన ఉత్తరంలో ఈ సరిహద్దుల వ్యవహారాన్ని గురించి ఇట్లా వ్రాసింది "చైనా భారతదేశాల సరిహద్దుసమస్యనుగూర్చి తుది పరిష్కారం చేసుకోవడం అవసరమంటూ పదేపదే చైనా ప్రభుత్వం ఎందుకు వ్రాస్తున్నదో మాకు అర్థం కావడంలేదు. ఈ రెండుదేశాల మధ్య అన్ని సరిహద్దులు ఎప్పుడో నిర్ణయమై పోయి నాయి స్పష్టంగా కూడా నిర్ణయమై పోయినాయి. చరిత్ర, ఆచారము, సంప్రదాయముకూడా ఆ సరిహద్దులను స్థిరం చేశాయి ఇందుకు సంబంధించిన సంధులు ఒప్పందాలు వున్నాయి. ఇట్టి సరిహద్దులను చైనా ఇటీవల తనకుతానై అతిక్రమించింది చిరకాలంగా వున్న పరిస్థితిని అయుధబలాన్ని ఉపయోగించి ఉల్లంఘించింది. ఇంత కాలంగా చరిత్రలో ఎంతో శాంతియుతంగా వుంటూ వచ్చిన సరిహద్దులను అతిక్రమించి చైనా ఈ రెండు దేశాలమధ్య సత్సంబంధాలను పాడు చేసింది. ఇప్పుడు ఈ సరిహద్దులలో తాను న్యాయవిరుద్ధంగా ఆక్రమించుకున్న భాగాలనుండి చైనా వైపులగిడాలా ఈ రెండుదేశాల మధ్య సత్సంబంధాలు ఏర్పడడం అసాధ్యం."

ఇదీ సరిహద్దులను గురించిన భారత ప్రభుత్వ విధానం తక్కిన సమాలోచనలు, మంతి నాటు మొదలైనవన్నీ ఈ విధానాన్ని సాధించడానికి మాత్రం అయినవి ఈ విధానం అర్థం ఏమిటి? చైనా భారతదేశం సరిహద్దులను అతిక్రమించి దురాక్రమణకు పాల్పడింది. ఆ సరిహద్దుల విషయంలో చైనా వాదం అర్థం లేనిది దురాక్రమణచేసి ఆక్రమించుకున్న భాగం (ఇది ఒక్క లడక్ ప్రాంతంలోనే 12 వేల చ॥ మైళ్ళ దాకా వుంది) చైనాది కాదు. ఇట్లా దురాక్రమణచేత పశుబలంచేత ఆక్రమించుకున్న భాగాలనుండి చైనా తొలగి పోవాలి ఇక్కడ సరిహద్దులను క్రొత్తగా చైనాతో మాట్లాడి నిర్ణయించుకోవడం అనే ప్రశ్న లేనేలేదు చరిత్రలో స్థిరపడిన భారత సరిహద్దులను చైనా గుర్తించి, దురాక్రమణను ఉపసంహరించడం మాత్రమే జరగవలసివుంది.

ఇప్పుడు కమ్యూనిస్టు పార్టీ చేసిన తీర్మానం ఈ విధానానికి తగినట్లు వున్నదా? చైనా దురాక్రమణ ఉపసంహరించడం అవసరమని, లేకపోతే, దురాక్రమణ దారులను గెంటివేయడం-ఈపద్ధతిని వీరు అంగీకరిస్తున్నారా? లేదు

ఇక ఇప్పుడు చైనా భారతదేశంపై తన ప్రచారదండయాత్రను, సాయుధ దండయాత్రనుకూడా తీవ్రతరం చేస్తున్నది. శ్రీ నెహ్రూను "ఉన్మాది"గా కూడా చైనావారు వర్ణిస్తున్నారు అంటేగాక భారతదేశం రక్షణలో వున్న సిక్కిం, భూటాన్‌లపై దండయాత్రకు సన్నాహం చేస్తున్నట్లుకూడా వార్తలు వస్తున్నాయి. ఆ రెండుదేశాల మీద దురాక్రమణకు దిగడం అంటే భారత దేశంమీద యుద్ధం ప్రకటించడం అని అర్థం అవునా, కాదా? పరిస్థితి ఇంత తీవ్రంగా విషమించినా హైదరాబాదు తీర్మానం తర్వాత ఎన్నో క్రొత్తసంఘటనలు జరిగి పరిస్థితిలో ఎన్నో మార్పులు వచ్చినా కమ్యూనిస్టులు మెక్‌మాహన్ రేఖను పట్టుకు వదలడంలేదంటే, అంత కన్నా వారి బుద్ధిని, మేధస్సును మంచుకు పోనీయడంలేదంటే అర్థం ఏమిటి? వీరు చైనాను సమర్థిస్తున్నట్లా? భారత ప్రభుత్వాన్ని సమర్థిస్తున్నట్లా? భారత ప్రజలారా! 1942 లో జాతీయ పోరాటాన్ని నాన్నలో పాడిచిన వీరి మనస్తత్వాన్ని, వీరి తీర్మానాల అర్థాన్ని వీరి చేతలను తప్పకుండా అర్థం చేసుకోగలరు వీరి ద్వంద్వ విధానాన్ని ఖండించగలరు.

సర్ కవాస్జీ జహాంగీర్ మృతి

పారిశ్రామికవేత్త; కళాపోషకుడు

బొంబాయి, అక్టోబరు 18: ప్రఖ్యాత పారిశ్రామికవేత్త, లలితకళా పోషకుడు సర్ కవాస్జీ జహాంగీర్ తమ 88 వ యేట శనివారం మరణించారు

సర్ జహాంగీర్ 1879 లో జన్మించారు బొంబాయిలో సెంట్ ఎక్సేవియర్ కళాశాలలోను, కేంబ్రిడ్జ్‌లోని సెంట్ జాన్ కళాశాలలోను విద్యాభ్యాసం చేశారు.

ఖండాంతర క్షిపణులు వేస్తామని చైనా బెదిరింపు

తమ అంతరిక్ష సరిహద్దులను అతిక్రమిస్తున్నవని ఆరోపణ

పెకింగ్, అక్టోబరు 18:

చైనా అంతరిక్షప్రదేశాన్ని అతిక్రమించే ఏ విమానానైనా తక్షణం నేలగూల్చుటమో లేదా బలవంతంగా క్రిందికి దింపివేయుటమో జరుగుతుందని చైనా, భారతదేశానికి తెలియజేసింది

భారతదేశంగూడా అదేవిధంగా చేసువచ్చునని గూడా భారత ప్రభుత్వానికి పంపిన ఒక లేఖలో చైనాప్రభుత్వం సూచించింది

చైనా విమానాలు, భారత అంతరిక్ష ప్రదేశాన్ని ఎన్నడూ ఉల్లంఘించలేదనీ చైనా అంతరిక్ష ప్రదేశాన్ని అతిక్రమించటానికి భారతదేశం తన విమానాలను అదేపనిగా పంపుతున్నట్లు దీనివల్ల తేలుతున్నదని యీ లేఖ పేర్కొన్నది

శాంతి పొడు పోయిన తరువాత యీ లేఖ, పత్రికావిలేఖరులకు జారీ చేయబడ్డది

క్రిందటి శుంగళవారంనాడు భారత విమానాల రహస్యశోధనకు టిబెట్ ముఖ్యపట్నమైన లాసాపైనుగా పయనించాయన్న చైనా ఆరోపణలను ఖండిస్తూ భారతప్రభుత్వం అక్టోబర్ 18 న ప్రాసిన లేఖకు సమాధానంగా చైనాప్రభుత్వం యీ లేఖ జారీచేసింది

భారత్‌కు చైనా అధిక్షేపణ

చైనా అంతరిక్ష ప్రదేశాన్ని అతిక్రమించేందుకు గాను పక్క పక్క విమానాలు పంపుతున్నందుకు భారత ప్రభుత్వానికి తీవ్ర అధిక్షేపణలు తెలుపుతూ చైనాప్రభుత్వం మరో లేఖనూ జారీచేసింది భారతదేశం, చైనా భారత సరిహద్దు మీద ఉద్రిక్తతను కొనసాగిస్తున్నదని ఈ లేఖ ఆరోపించింది

ఆగస్టు సెప్టెంబర్ నెలలలో భారతవిమానాలు చైనా అంతరిక్ష ప్రదేశాన్ని అతిక్రమించిన 20 సందర్భాలు సంఘటనలను పేర్కొంటూ 11 పుటల ఒక అనుబంధాన్ని గూడా యీ లేఖ జోడించింది.

16 రాత్రి ఉభయులమధ్య కాల్పులు' భారతప్రతినిధి

న్యూఢిల్లీ, అక్టోబరు 17: తూర్పు సరిహద్దు ప్రాంతంలో కొన్ని ప్రదేశాలకు దక్షిణభాగంలోకి చొచ్చుకొని వచ్చిన చైనా సైనికులకు ఆక్కడ ఒక భారత పోలీసు పథకంలోని వారికి మధ్య రాత్రి కాల్పులు జరిగాయని భారత విదేశాంగ వ్యవహారాలశాఖ ప్రతినిధి ఒకరు నిన్న దీంచారు.

ప్రపంచ శాంతి సంరక్షణకు భారత రుషేనియాల ఆకాంక్ష

ఉభయదేశాల అధ్యక్షుల ప్రకటన: మానవజాతికి శత్రువైన యుద్ధాన్ని వారించాలని హెచ్చరిక

న్యూఢిల్లీ, అక్టోబరు 17:

యుద్ధం నివారించి ప్రపంచంలో శాంతిని స్థాపించేందుకు తమ రెండు దేశాలు తీవ్రంగా వాంఛిస్తున్నాయని నేడిక్కడ భారత్, రుమేనియా అధ్యక్షులు వెల్లడిచేశారు

రుమేనియా అధ్యక్షుడు శ్రీ గియార్గి గియార్గియూదేజ్ గౌరవార్థం నేడు విందు జరుపబడింది ఆ సందర్భంలో ప్రసంగిస్తూ వారు స్వదేశీ విదేశీరంగాలలో భారత్, రుమేనియా ఒకే మాదిరి లక్ష్యాలతో పనిచేస్తున్నాయని తెల్పారు

రుమేనియా అధ్యక్షుడు గత శుక్రవారంనాడు బొంబాయికి వచ్చారు వేరు న్యూఢిల్లీ చేరుకున్నారు. రాజధానిలో వారు మూడురోజులు గడిపి తిరిగి స్వదేశం చేరుతారు.

నేటి ముఖ్యాంశాలలో వారు శాస్త్రీ పరిశోధనా రాష్ట్రపతి కలుసుకుని జారీలో జరిగి తేనీటి విందులూ తర్వాత ప్రధాని శ్రీ నెహ్రూతో జరిగిన కలుసుకున్నారు జారీరోజున 1½ గంటల సేపు సంభాషించారు ఆ సమావేశంలో విదేశీ వ్యవహారాలు అంతర్జాతీయ పరిస్థితి కార్యదర్శి, రుమేనియాలోని భారత రాయబారిగా పాల్గొన్నారు.

రుమేనియా అధ్యక్షుడు మాట్లాడుతూ ప్రపంచ ప్రజలందరి తీవ్రాకాంక్షకు ప్రాతినిధ్యం వహించే ప్రియమైన వస్తువు శాంతియని శాంతిస్థాపన కొరకు పరస్పరవిశ్వాసంతో విశ్రాంతి లేకుండా పనిచేయటం అవసరమని తెల్పారు ప్రపంచశాంతికి భంగకరమైన అణ్వస్త్ర పరీక్షలను రుదుపుట్టించటానికి పూర్తి నిరాయుధీకరణను సాధించటానికి సాంఘిక పద్ధతులు ఎటువంటి క్లిష్టపరిస్థితి ప్రజలమధ్య పూడ్చడ్డ, సహకారాలను పెర్పడటానికి అనుకూల వాతావరణాన్ని సృష్టించేందుకు కృషిచేయటం కొనసాగిస్తున్నారని వారన్నారు

పొరుగిట్టు రుమేనియాకు వారిమధ్య ఉన్నతి తమమాత్రమేనని వారు తెల్పారు అంతర్జాతీయ ఉద్రిక్తతను సడలింపచేయటానికి ఇతర రాజ్యాలతో కలిసి రుమేనియా కృషి చేస్తున్నదని వారు చెప్పారు

భారత భూమిలో ఎక్కడ అడుగు పెట్టినా తమకు సున్నితమైన పూర్వకాలపు ఆచారాలమీద ఆగ్రహం కలిగించిన భావితో భారత్, రుమేనియా సంబంధాలు అభివృద్ధిగాంచే అవకాశాలున్నాయని భావిస్తున్నారని వారు తెల్పారు భారత్‌లో అత్యంత ప్రధానమైన పెక్కు సంస్థలను కూడ పరిశీలించామని శాస్త్రీయ పరిశోధనాపద్ధతి, అణు పరిశోధనాశాలలను సందర్శించి పారిశ్రామిక నిర్మాణాలతో మాట్లాడామని ప్రతినిధి బృందం సభ్యుడొకడు విలేకరులతో తెల్పారు

భారతీయులకు రుమేనియా ప్రజలు రుమేనియా అర్థికభాగ్యాన్ని పెంపొందించడానికి కృషిలో మునిగివున్నారని ప్రజల జీవన, పారిశ్రామికస్థాయిలను పెంచే అనువైన వాతావరణాన్ని కూడా తీసుకురావడానికి కృషి చేస్తున్నారని శాంతిస్థాపన, శాంతిసంరక్షణలలో ఆసక్తి కలిగియున్నారని ప్రధాని సమక్షలపట్ల భారత్, రుమేనియాలకు ఒకేమాదిరి అభిప్రాయాలున్నాయని రెండుదేశాలు పరస్పరసహకారంతో మెలగుతున్నాయని వారు వివరించారు

యుద్ధం ప్రకటించడం అని అర్థం అవునా, కాదా? పరిస్థితి ఇంత తీవ్రంగా విషమించినా హైదరాబాదు తీర్మానం తర్వాత ఎన్నో క్రొత్తసంఘటనలు జరిగి పరిస్థితిలో ఎన్నో మార్పులు వచ్చినా కమ్యూనిస్టులు మెక్‌మాహన్ రేఖను పట్టుకు వదలడంలేదంటే, అంత కన్నా వారి బుద్ధిని, మేధస్సును మంచుకు పోనీయడంలేదంటే అర్థం ఏమిటి? వీరు చైనాను సమర్థిస్తున్నట్లా? భారత ప్రభుత్వాన్ని సమర్థిస్తున్నట్లా? భారత ప్రజలారా! 1942 లో జాతీయ పోరాటాన్ని నాన్నలో పాడిచిన వీరి మనస్తత్వాన్ని, వీరి తీర్మానాల అర్థాన్ని వీరి చేతలను తప్పకుండా అర్థం చేసుకోగలరు వీరి ద్వంద్వ విధానాన్ని ఖండించగలరు

సమీతినుండి పోర్చుగల్ బహిష్కారానికి ఆంక్షలు

ఆఫ్రికా - ఆసియా దేశాలకు రష్యా విజ్ఞప్తి

కోవత్రై (గినియా) అక్టోబర్ 17: సమితినుండి పోర్చుగల్‌ను బహిష్కరించే విధంగా పోర్చుగల్‌పై తీవ్రమైన ఆంక్షలు విధించాలని రష్యా నేడు ఆఫ్రికా - ఆసియా ప్రజలకు విజ్ఞప్తిచేసిందని ఇవతల తొలి ఆఫ్రికా ఆసియా జాతీయుల సమావేశంలో రష్యా ప్రతినిధి శ్రీ కాన్‌స్టాన్టిన్ గార్బునిన్ వెల్లడిచేశారు

పోర్చుగల్‌కు అమెరికా, తదితర నాటో సభ్యరాజ్యాలకుండే ఆర్థిక, రాజకీయ, ఆయుధ సహాయాలు అందకపోతే అంగోలా బానిస యుద్ధంలో పోర్చుగీసు బలగ తిరస్కరణ తప్పక జరుగుతుందని ధీమా వ్యక్తం చేశారు

పోర్చుగీసు బలగ తిరస్కరణ తప్పక జరుగుతుందని వారు తెల్పారు

పోర్చుగీసు బలగ రాజ్యాలకు విముక్తి కలిగించటానికి కంగో కట్టుకున్న రెండేవర్షాలు త్వరలో తమ కార్యాలయాలను ఆర్థికర్చలో తెరుచుకున్నట్లు అక్రాలో ఆఫ్రికా ప్రతినిధి ఒకరు నేడు కాబుల్‌లో వెల్లడి చేశారు

ఆ రెండుజట్లు పోర్చుగీసు బలగాలకు జాతీయ సంస్థల పరిపాలనం, అంగోలా విముక్తి పుద్యమం

మొదటి వారికి అర్జీరియా ప్రధాని శ్రీ ఎం అహ్మద్ బెన్ బెల్లా సంక్షేమిస్తూ ఆఫ్రికా రాజ్యాల విముక్తి ముఖ్యంగా పోర్చుగీసువలన రాజ్యాల విముక్తి అర్జీరియా సహకరిస్తుందని తెలియచేశారు జాతిపై రాజ్యాన్నిస్తూ ఆఫ్రికా ప్రతినిధి ఆఫ్రికా రాజ్యాల సహకారం ఆదరణ పూర్వకంగానూ, పైకంగానే ఎక్కువ లభిస్తున్నదన్నారు పోర్చుగీసు బలవ ప్రజలకు కొనసాగిన క్రియాత్మక ఖర్చయాన్ని ఇంకెంతకాలం కొనసాగిస్తారని వారు తెల్పారు.

ఎవరైనాసరే ఆంధ్రలో పరిశ్రమలు పెట్టవచ్చు

అన్నిసౌకర్యాలు ప్రభుత్వం కల్పిస్తుందని మంత్రి శ్రీ లక్ష్మీనరసయ్య హామీ

విద్యుత్‌కోత లేదని, పారిశ్రామికులు స్వంతంగా విద్యుదుత్పత్తి చేసుకోవచ్చునికూడా వెలడి

మద్రాస్, అక్టోబరు 18:

"ఆంధ్రప్రదేశ్‌లో ఏ రాష్ట్రీయులైనా సరే వచ్చి యథేచ్ఛగా పరిశ్రమలను స్థాపించుకోవచ్చు ఎల్లాంటి ఆటంకములు వుంతవు ప్రభుత్వమువారు సాధ్యమైనన్ని సౌకర్యాలను సమకూరుస్తారు అంతేగాక పారిశ్రామికవేత్తలు స్వంత వినియోగముకోసము విద్యుత్‌ను తామే తయారుచేసుకోవచ్చు. అందువలన, ఆంధ్రలో ఏర్పడనున్న భారీపరిశ్రమలకు అనుబంధముగా పరిశ్రమలను స్థాపించుటకు ముందుకు రావలసిందిగా కోరుతున్నాను" అని ఆంధ్రప్రదేశ్ పరిశ్రమల మంత్రి డాక్టర్ యం యస్. లక్ష్మీనరసయ్య విజ్ఞప్తిచేశారు

డాక్టర్ లక్ష్మీనరసయ్య నిన్న సాయంత్రము ఆంధ్ర జాతీయజ్యోతిలవిని పందర్శించినప్పుడు మందలి అధ్యక్షులు శ్రీ జయంతి లాల్ పంఘూజతో స్వాగతము చెప్పి ఒక విజ్ఞప్తిని సమర్పించారు

ఆ విజ్ఞప్తిలో స్వాగతము పలుకుతూ డాక్టర్ లక్ష్మీనరసయ్య ఇలా చెప్పారు: "కేవలం క్రిందటి నెలలో మే రాష్ట్రములో కారణాంతరాలవల్ల రాష్ట్ర పోయాయి ఆంధ్రప్రదేశ్‌లో పరిశ్రమలను వృద్ధి చేయడానికి ఎంతో ఆసక్తితో వున్నందున కొన్ని విధివిధానములు, వ్యాపారులకు కొందరిని మిత్రులను కలుసుకోవడము ఎంతో సంతోషముగా వుంది ఆంధ్రప్రదేశ్‌లో ప్రస్తుత పారిశ్రామికాభివృద్ధి చాలాతుందికి తెలియదు ఈ విషయంలో అనేకమందికి దురభిప్రాయాలు కూడా వున్నాయి. ఆంధ్రులు ఇంకొక్కరి కానివ్వరు వారికి పరిశ్రమలు అంటే ఆసక్తి లేదు అనే అభిప్రాయంవుంది ఆంధ్రప్రదేశ్ పరిశ్రమల విషయంలో పూర్తిగా వెనుకబడిం దనడము యథార్థము కాదు, ఈ దురభిప్రాయాన్ని తొలగించేనిమిత్తము ఆంధ్రప్రదేశ్‌లో పరిశ్రమల అభివృద్ధి విషయము చెప్పించాను మీకు ఇస్తున్నాను. కాని స్వాతా మీకు తెలియగలదు మీ అధ్యక్షుని ఉపన్యాసము ద్వారా ఆంధ్రప్రదేశ్‌లో పారిశ్రామికాభివృద్ధిని గూర్చి తెలిసినట్లుగా కనిపిస్తోంది పారిశ్రామికవేత్తలు ఎక్కడ కొన్నంటుకున్న చిక్కులు అనేకములోల గిండిబడినవి గత నాలుగైదు ఏళ్ళలో జరిగిన అభివృద్ధి విషయాన్ని మీకు తెలుపుతూ వచ్చిన అవసరము.

ఆంధ్రప్రదేశ్, మద్రాస్‌రాష్ట్రం రెండు ఒకటిగా రాష్ట్రమని జారీ తెలుగు ఆ విషయాన్ని అంగీకరిస్తాను అందుకు అనుకూల ప్రతికూల కారణాలు అనేకము వున్నాయి. మూడివ్యవహారాయరాష్ట్రము ఆశోకవిషయంలో మిగుల రాష్ట్రము కూడా అయితే కేవలం వ్యవహారాయం గిట్టుబాటుకాదని వ్యవహారాయదారులు గుర్తించారు. పరిశ్రమలకు పూనుకుంటున్నారు. పారిశ్రామిక వేత్తలకు సర్వసౌకర్యాలు కల్పిస్తున్నాము ఆంధ్రులు ఇతరులను నిర్వరచే దురభిప్రాయాన్ని తొలగించుటకు మిమ్ములను ఆహ్వానిస్తున్నాను ఎల్లాంటి ఆంక్షలు లేవు ఎవరైనాసరే వచ్చి పరిశ్రమలను స్థాపించవచ్చును వారికి అవసరమైన సౌకర్యాలు చూపిస్తాము"

పరిశ్రమలకింద కేటాయింపుకు తగిన చారన్న విషయమై మాట్లాడుతూ కొత్త పనేమీ లేదని, ఇక కోరలకు సమయం కాదని పరిశ్రమలమంత్రి అన్నారు అంతేగాక ప్రణాళికా సంఘంవుంది అదనముగా ధనము సంపాదించడానికి కృషిచేస్తున్నాము ఇంకా అవసరమైతే ఇతర పద్ధులనుండి పరిశ్రమలకు మళ్లిస్తాము అని మంత్రి అన్నారు

విద్యుత్ సరఫరా

విద్యుత్ సరఫరాసూర్చి డాక్టర్ లక్ష్మీనరసయ్య ఇలా చెప్పారు: విద్యుత్ సరఫరా విషయంలో కూడా చిక్కుగా వుంది. చిక్కులు ఎక్కడా వుంటాయి ఇక్కడకూడా కొంత చిక్కు వున్నట్లు విన్నాను. ఒకటి రెండేళ్లలో ఊహించిన చిక్కులు తీరిపోతాయి విద్యుత్ కొరత కనుమరుగౌతే పక్షంలో తగిన చారులతో ఆలోచన జరిపినప్పుడు తప్పక ప్రతిపరిశ్రమ ఉత్పత్తిదారులో, పక్షిదారులో ఏర్పాటు చేస్తున్నారు. ఈ రెంటికి మధ్యగావున్న ఆంధ్రప్రదేశ్ పని శూన్యముగా వుంది ప్రణాళికా సంఘంవారు పరిశ్రమల విషయం ప్రాంతీయ వ్యత్యాసాలున్న విషయాన్ని గుర్తించారు. కేంద్రము ఆంధ్రప్రదేశ్‌లో రెండు భారీపరిశ్రమలను ఏర్పాటు చేస్తున్నారు కిరంకటి కొత్త ప్రదేశ్ ఫాక్టరీ, భారీవిద్యుత్ పరికరాల ఫాక్టరీలను ఏర్పాటు చేస్తున్నారు వారికి కావలసిన అన్ని సౌకర్యాలను కల్పిస్తున్నాము వారికేకాదు అనుబంధ పరిశ్రమలు వృద్ధికావాలి అనుబంధ పరిశ్రమలు, ఉప పరిశ్రమలను ఏర్పాటు చేయడానికి ముందుకు కావలసిందిగా విజ్ఞప్తి చేస్తున్నాను.

మరొక విషయం పరిశ్రమలు జరగాలంటే ఒకేచోట పుంజీకరణ జరగాలి అనుబంధ పరిశ్రమలు వృద్ధికావాలి అనుబంధ పరిశ్రమలు, ఉప పరిశ్రమలను ఏర్పాటు చేయడానికి ముందుకు కావలసిందిగా విజ్ఞప్తి చేస్తున్నాను.

మరొక విషయం పరిశ్రమలు జరగాలంటే ఒకేచోట పుంజీకరణ జరగాలి అనుబంధ పరిశ్రమలు వృద్ధికావాలి అనుబంధ పరిశ్రమలు, ఉప పరిశ్రమలను ఏర్పాటు చేయడానికి ముందుకు కావలసిందిగా విజ్ఞప్తి చేస్తున్నాను.

ఇక్కడ ఉపయోగించే పారిశ్రామికవాదాలను చూచివచ్చాను ఇక్కడ పరిశ్రమల అభివృద్ధికి గమనించడానికి పర్యటిస్తున్నాను గిండీలోని వాడ చాలా బాగుంది. పెద్దది కూడా అయితే మరొక పరిశ్రమవాడలు వున్నాయి ఈ విషయంలో ఆంధ్రప్రదేశ్ ముందంజలోనే వుంది. తృతీయ ప్రణాళికాకాలంలో 18 గ్రామీణ పారిశ్రామిక వాడలను ఏర్పాటు చేయదలచాం. రెండు విధాలైనవి వున్నాయి

కేంద్రం పక్షపాతం

పరిశ్రమల పెరిగితేగాని ప్రజలస్థితి బాగుపడదు అందుకు ఆధారపడి ప్రాంతీయ పరిశ్రమలు అవసరము కేంద్ర ప్రభుత్వము పరిశ్రమల విషయంలో ఆంధ్రను చిన్నచూపు చూస్తోందనే అభిప్రాయం కలదు ఆంధ్రులకు ముఖ్యంగా లఘు పరిశ్రమలకు తగిన ఆదరణ లేదు అనేమ ముంబయిలో జరిగిందని నేను ముంబయిలో జరిపించాను లఘు పరిశ్రమలకు విద్యుత్సరఫరా కొరత లేదు అదేగాక ఎవరైనా సరే స్వంతి వినియోగముకోసము విద్యుత్‌ను వుత్పత్తి చేసుకోవచ్చును కర్నూలులో మరొక ఫర్ఇండస్ట్రీస్ వారికి కావలసిన విద్యుత్‌ను వారే వుత్పత్తి చేసుకుంటున్నారు అల్లాగే ఎవరైనా వుత్పత్తి చేయదలచుకుంటే అందుకు అనుమతి ఇస్తాము

ఇక కోటాలవిషయం కోటా ఇవ్వవలసి వచ్చినప్పుడు ఆ విషయమై కృషిచేస్తున్నాము పరిశ్రమల అభివృద్ధికి అనుగుణముగా కోటాలు మారటము అవసరము

విశ్రాంతిసమస్య విధిలోలో ఏమార్పులు జరిగినా కర్మకటకు ఎల్లాంటి ఆటంకము లేకుండా తగు రక్షణలు వుండగలవు పరిశ్రమలకు అల్కాహోల్ ఇబ్బంది లేకుండా చూస్తాము ధరలవిషయంలో మా తరఫా చూపుతున్నాము రాష్ట్రంలోని పరిశ్రమల వృద్ధికావాలంటే ముందరా చూపించకతప్పదు, ఈ ముందరా రు నుంచి 15% వరకు వుంటున్నది

ఇక్కడ ఉపయోగించే గిండీలోని పారిశ్రామికవాడను చూచివచ్చాను ఇక్కడ పరిశ్రమల అభివృద్ధికి గమనించడానికి పర్యటిస్తున్నాను గిండీలోని వాడ చాలా బాగుంది. పెద్దది కూడా అయితే మరొక పరిశ్రమవాడలు వున్నాయి ఈ విషయంలో ఆంధ్రప్రదేశ్ ముందంజలోనే వుంది. తృతీయ ప్రణాళికాకాలంలో 18 గ్రామీణ పారిశ్రామిక వాడలను ఏర్పాటు చేయదలచాం. రెండు విధాలైనవి వున్నాయి

కేంద్రం పక్షపాతం

పరిశ్రమల పెరిగితేగాని ప్రజలస్థితి బాగుపడదు అందుకు ఆధారపడి ప్రాంతీయ పరిశ్రమలు అవసరము కేంద్ర ప్రభుత్వము పరిశ్రమల విషయంలో ఆంధ్రను చిన్నచూపు చూస్తోందనే అభిప్రాయం కలదు ఆంధ్రులకు ముఖ్యంగా లఘు పరిశ్రమలకు తగిన ఆదరణ లేదు అనేమ ముంబయిలో జరిగిందని నేను ముంబయిలో జరిపించాను లఘు పరిశ్రమలకు విద్యుత్సరఫరా కొరత లేదు అదేగాక ఎవరైనా సరే స్వంతి వినియోగముకోసము విద్యుత్‌ను వుత్పత్తి చేసుకోవచ్చును కర్నూలులో మరొక ఫర్ఇండస్ట్రీస్ వారికి కావలసిన విద్యుత్‌ను వారే వుత్పత్తి చేసుకుంటున్నారు అల్లాగే ఎవరైనా వుత్పత్తి చేయదలచుకుంటే అందుకు అనుమతి ఇస్తాము

ఇక కోటాలవిషయం కోటా ఇవ్వవలసి వచ్చినప్పుడు ఆ విషయమై కృషిచేస్తున్నాము పరిశ్రమల అభివృద్ధికి అనుగుణముగా కోటాలు మారటము అవసరము

విశ్రాంతిసమస్య విధిలోలో ఏమార్పులు జరిగినా కర్మకటకు ఎల్లాంటి ఆటంకము లేకుండా తగు రక్షణలు వుండగలవు పరిశ్రమలకు అల్కాహోల్ ఇబ్బంది లేకుండా చూస్తాము ధరలవిషయంలో మా తరఫా చూపుతున్నాము రాష్ట్రంలోని పరిశ్రమల వృద్ధికావాలంటే ముందరా చూపించకతప్పదు, ఈ ముందరా రు నుంచి 15% వరకు వుంటున్నది

ఇక్కడ ఉపయోగించే గిండీలోని పారిశ్రామికవాడను చూచివచ్చాను ఇక్కడ పరిశ్రమల అభివృద్ధికి గమనించడానికి పర్యటిస్తున్నాను గిండీలోని వాడ చాలా బాగుంది. పెద్దది కూడా అయితే మరొక పరిశ్రమవాడలు వున్నాయి ఈ విషయంలో ఆంధ్రప్రదేశ్ ముందంజలోనే వుంది. తృతీయ ప్రణాళికాకాలంలో 18 గ్రామీణ పారిశ్రామిక వాడలను ఏర్పాటు చేయదలచాం. రెండు విధాలైనవి వున్నాయి

కేంద్రం పక్షపాతం

పరిశ్రమల పెరిగితేగాని ప్రజలస్థితి బాగుపడదు అందుకు ఆధారపడి ప్రాంతీయ పరిశ్రమలు అవసరము కేంద్ర ప్రభుత్వము పరిశ్రమల విషయంలో ఆంధ్రను చిన్నచూపు చూస్తోందనే అభిప్రాయం కలదు ఆంధ్రులకు ముఖ్యంగా లఘు పరిశ్రమలకు తగిన ఆదరణ లేదు అనేమ ముంబయిలో జరిగిందని నేను ముంబయిలో జరిపించాను లఘు పరిశ్రమలకు విద్యుత్సరఫరా కొరత లేదు అదేగాక ఎవరైనా సరే స్వంతి వినియోగముకోసము విద్యుత్‌ను వుత్పత్తి చేసుకోవచ్చును కర్నూలులో మరొక ఫర్ఇండస్ట్రీస్ వారికి కావలసిన విద్యుత్‌ను వారే వుత్పత్తి చేసుకుంటున్నారు అల్లాగే ఎవరైనా వుత్పత్తి చేయదలచుకుంటే అందుకు అనుమతి ఇస్తాము

ఇక కోటాలవిషయం కోటా ఇవ్వవలసి వచ్చినప్పుడు ఆ విషయమై కృషిచేస్తున్నాము పరిశ్రమల అభివృద్ధికి అనుగుణముగా కోటాలు మారటము అవసరము

విశ్రాంతిసమస్య విధిలోలో ఏమార్పులు జరిగినా కర్మకటకు ఎల్లాంటి ఆటంకము లేకుండా తగు రక్షణలు వుండగలవు పరిశ్రమలకు అల్కాహోల్ ఇబ్బంది లేకుండా చూస్తాము ధరలవిషయంలో మా తరఫా చూపుతున్నాము రాష్ట్రంలోని పరిశ్రమల వృద్ధికావాలంటే ముందరా చూపించకతప్పదు, ఈ ముందరా రు నుంచ

ఐరోపా సమష్టివిపణి రాజకీయ సమాఖ్యే

అలా కాదనడం ఒట్టి దగా: విపణి పాలకవర్గం అధ్యక్షుని స్పష్టీకరణ

బ్రస్సెల్స్, అక్టోబరు 18 — "ఐరోపా సమష్టి విపణి ఇప్పటికే రాజకీయ సమాఖ్యగా తయారైంది. ఇది అలా రాజకీయ సమాఖ్యగా లేదని, కొరిగా సభ్యత్వం స్వీకరించదలచిన రాజ్యాలకు చెప్పడం ఒట్టి దగా" అని విపణి పాలకవర్గం అధ్యక్షుడు వాల్టర్ హాల్‌స్టీన్ అన్నారు.

"ఇది చివ హోమబంధంలా ఉండగా, ఏదో మామూలు మైత్రి సంబంధం" అనడం తప్పు అని కూడా ఆయన హెచ్చరించారు.

"ఐరోపా సమష్టి విపణి, ఆర్థిక, సాంఘిక విధానాలకు పరిమితమైన రాజకీయ సమాఖ్యగా తయారైంది" అన్నారాయన.

హాల్‌స్టీన్ పత్రికా విలేఖరుల సమావేశంలో మాట్లాడుతూ ఈ విషయాలు చెప్పారు. విపణిలో చేరదలచిన ఏ దేశమైనా ఎంత పూర్వభావ మార్పిడి కావలసి వస్తుందో ఆ మేరకు తమలోనే కాస్త ఉంటుంది. అన్న అంశంపై బ్రిటన్ ప్రధాని చేసిన ప్రకటనలను దృష్టిలో పెట్టుకుని ఈయన ఈ సంగతులు చెప్పినట్లు పరిశీలకులు వ్యాఖ్యానిస్తున్నారు.

"సమష్టి విపణిలో చేరదలంచే, ఆయా రాజ్యాల వ్యాపారులు ఆధికారాలు అంతరీ పడుతుంది. కొందరు. పూర్వ భావాధికారాన్ని వదులుకోవలసి వస్తుంది. అన్నారు. మరికొందరు, అధికారాలన్నీ కలయబోసుకుని ఉమ్మడిగా ఫలాలు అందుకోవలసి అంటున్నారు. ఎవరు ఎక్కువ మాటలలో శేషాలుగాని మరేమీ కాదు." ప్రస్తుతం అటు విపణి రాజ్యాలు బ్రిటన్‌తో సంప్రతింపులలో బాగా నిమగ్నమై పోవడంచేత, విపణిలో భాగస్వాములుగా చేరే ఆయా రాజ్యాల హోదా ఎలా ఉండాలి అనే విషయమై ఓ సిద్ధాంతాన్ని ఇంకా రూపొందించలేదు. అలా ఒక రకమైన సిద్ధాంతాన్ని రూపొందించాల్సిన అవసరం కలుగుతోంది. దాన్ని రూపొందించడము బహు సున్నితమైన విషయం" అని హాల్‌స్టీన్ అన్నారు.

సమితి కార్యదర్శిగా థాంట్

తిరిగి ఎన్నికకు రష్యా షరతు

విశ్వరాజ్యసమితి, అక్టోబరు 18 విశ్వరాజ్యసమితి ఏర్పాటుచేయదలచిన ప్రత్యేక సమావేశానికి భారతప్రభుత్వం 21 1/2 లక్షల డాలర్లు ఇస్తామని చెప్పింది. ఇదిగాక విస్తృత పాంతీయ పథకాల నిధికి 8 1/2 లక్షల డాలర్లిస్తామన్నది.

ఇంతవరకూ వివిధదేశాలలోని కాని ప్రాంతాలలో పరిశ్రమలు నెలకొల్పడానికి వీలున్నదని కాబట్టి పరిశ్రమ పెద్ద పథకాల అమలుకు పెట్టుబడి ఏర్పాటుచేసేందుకు ఈ ప్రత్యేక నిధి నుండి సమితి సహాయం చేస్తుంది.

ఈ విస్తృత, ఆర్థిక పాంతీయ పథకాల కార్యక్రమాన్ని 12 సభ్యుల కమిటి ఏర్పాటుచేసింది. ఇందులో పరిశ్రమ 100 దేశాలకు 150 0 నుండి ప్రతినిధులను పంపుతామని పెట్టింది. విదేశాలలో ఉన్నత విద్యాభ్యాసానికి "20 మంది పైలాట్ స్కీమ్" ఏర్పాటుచేసింది.

భారతదేశం తనవంతు విరాళాన్ని రూపాయిలలోనే చెల్లిస్తుందని సమితిలో భారత ప్రతినిధి శ్రీ కృష్ణప్రసాద్ చెప్పారు.

సమితి ప్రత్యేక సహాయ నిధి

భారత్‌చే 21½ లక్షల డాలరు విరాళం

విశ్వరాజ్యసమితి, అక్టోబరు 16 విశ్వరాజ్యసమితి ఏర్పాటుచేయదలచిన ప్రత్యేక సహాయనిధికి భారతప్రభుత్వం 21 1/2 లక్షల డాలర్లు ఇస్తామని చెప్పింది; ఇదిగాక విస్తృత పాంతీయ పథకాల నిధికి 8 1/2 లక్షల డాలర్లిస్తామన్నది.

ఇంతవరకూ వివిధదేశాలలోని కాని ప్రాంతాలలో పరిశ్రమలు నెలకొల్పడానికి వీలున్నదని కాబట్టి పరిశ్రమ పెద్ద పథకాల అమలుకు పెట్టుబడి ఏర్పాటుచేసేందుకు ఈ ప్రత్యేక నిధి నుండి సమితి సహాయం చేస్తుంది.

ఈ విస్తృత, ఆర్థిక పాంతీయ పథకాల కార్యక్రమాన్ని 12 సభ్యుల కమిటి ఏర్పాటుచేసింది. ఇందులో పరిశ్రమ 100 దేశాలకు 150 0 నుండి ప్రతినిధులను పంపుతామని పెట్టింది. విదేశాలలో ఉన్నత విద్యాభ్యాసానికి "20 మంది పైలాట్ స్కీమ్" ఏర్పాటుచేసింది.

భారతదేశం తనవంతు విరాళాన్ని రూపాయిలలోనే చెల్లిస్తుందని సమితిలో భారత ప్రతినిధి శ్రీ కృష్ణప్రసాద్ చెప్పారు.

రష్యా అమెరికా సంబంధాలు

అమెరికా రాయబారితో క్రుశ్చేవ్ చర్చలు

మాస్కో, అక్టోబరు 16: సోవియట్ ప్రధాని శ్రీ క్రుశ్చేవ్, అమెరికా మాజీ రాయబారి శ్రీ హార్రీమన్‌తో అతి ముఖ్యమైన అంతర్జాతీయ సమస్యలను, రష్యా అమెరికాల సంబంధాలను గురించి నేడు చర్చించినట్లు సోవియట్ వార్తాసంస్థ టాస్ ప్రకటించింది.

ఈ చర్చలు, క్రెమ్లిన్ భవనంలో మూడుగంటలసేపు జరిగాయని అధికారులు చెప్పకుండా ఒకసారికారు అర్థంచేసుకునే రీతిన ఇవి జరిగాయని టాస్ వివరించింది.

సోవియట్ విదేశాంగమంత్రి అండ్రీ గ్రోమికో సుదూరవారంగాను అమెరికా అధ్యక్షుడు శ్రీ కెనెడీని కలుసుకుని మాట్లాడుతాడు రష్యన్ కోర్కెపైనే ఈ సమావేశం ఏర్పాటైంది.

ఓవర్‌లోడ్ వేసిన లారీల పర్మిట్లు రద్దు

రోడ్‌రవాణా అధికారబోర్డుచే కొందరికి జరిమానాలు

(ఆంధ్రపత్రిక ప్రతినిధి)

విజయవాడ, అక్టోబరు 16: రోడ్ రవాణా అధికారులు నేడు సమావేశం విన్న ఇక్కడ జరిగిన ఆఫీసులో జరిగింది లారీలపై ఓవర్ లోడు మున్నవి 128 కేసులను విచారించి ఆరుగురు యాజమాన్యులకు 25 నుండి 100 వరకు కాంపౌండింగ్ ఫీజు విధించారు. ఈ ఫీజు చెల్లించని కొంద లారీ పర్మిట్లను 15 రోజులనుండి మోటారువాహనాలకు రద్దు చేశారు.

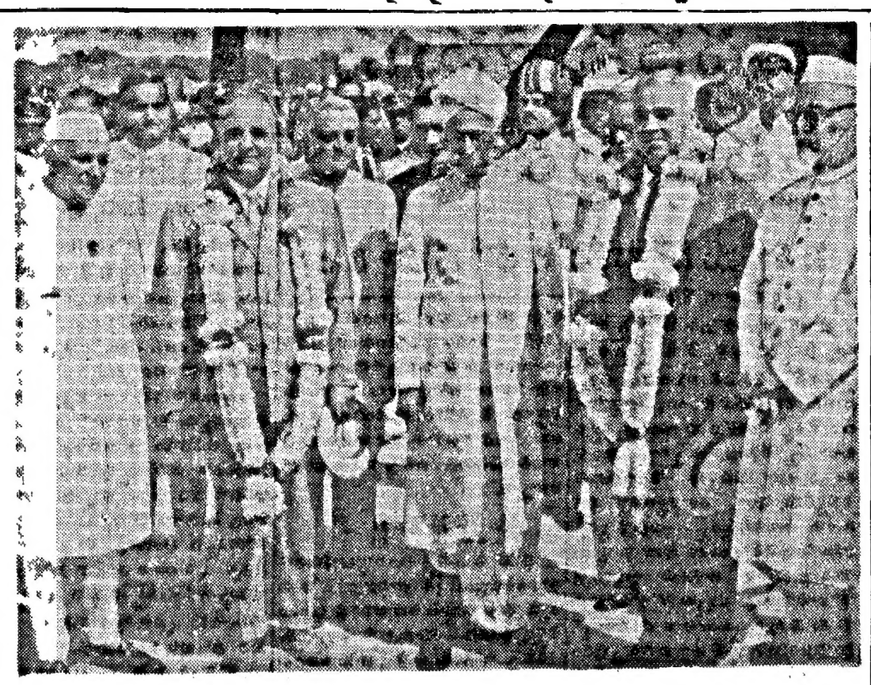

రుమేనియా అధ్యక్షుడు, ప్రధానమంత్రి, విదేశాంగమంత్రులకు ఢిల్లీ విమానాశ్రయంలో రాష్ట్రపతి, ఉపరాష్ట్రపతి, ప్రధానమంత్రులు స్వాగతం ఇచ్చారు

క్యూబాకు వెళ్లే భారతీయ గోధుమ నౌకలపై ఆంక్ష

అమెరికాలోని అంతర్జాతీయ రేవు కార్మిక సంఘం వారి బెదిరింపు

బాల్టిమోర్, అక్టోబరు 17: భారత్ నుండి క్యూబాకు 50,000 టన్నుల మోటైన కరాతు సంచుల రవాణా నిలుపుదల చేయబడితే తప్ప భారత్‌కు వర్తించిగాభావించబడుతున్న 7 నౌకలను గోధుమలతో నింపటాన్ని నిలిపివేస్తామని అంతర్జాతీయ లాంగ్ షోర్మెన్ సంఘం బెదిరించినట్లు నేడు 'బాల్టిమోర్ సన్' ప్రకటించింది.

రవాణాను నిలిపివేసినట్లు కాని నౌకను నుల్లించినట్లు కాని తెలియకేయటానికి పనివారులు ఆ నౌకా కంపెనీకి నేటి మధ్యాహ్నం వరకు వ్యవధి ఇచ్చినట్లు కార్మికులు పేర్కొనడి చేసింది. లేదా రవాణా కొనసాగించ దలచుకుంటే ఆ కంపెనీకి చేరవలసిన 7 నౌకలను ఆరోగ్యం నింపుకొంటున్న తోట ఏడు అమెరికా రేవుల్లో నిలిపి ఎక్కడనుని కాదు పెడిరించారా.

సంఘం అధ్యక్షుడు, శ్రీ థామస్ డబ్లు గ్రీన్ ఈ విషయమై తమ కార్యకర్తలకు, సంఘపు న్యాయార్థం ప్రతినిధి సంప్రతించినట్లు కాని భారత్‌లోని ప్రధాన కార్యాలయానికి టెలిగ్రామ్ ద్వారా ఈ సంగతి తెలియజేస్తామన్నారని చెప్పినట్లు కార్యాలయం తెలిపింది.

క్రింద టి కార్మిక సంఘం కన్వీనర్ న్యాయాలతో వ్యాపారజరిపే ఏజెన్సీలు పరిశీలన రవాణా చేయకుండా ఉండ దలచుకున్నట్లు ప్రకటించిన న్యూయార్క్ వర్తకాన్ని నిషేధిస్తున్నట్లు ప్రకటించిన తర్వాత న్యూయార్క్ పట్టిన నౌకల విషయంలో కూడా ఈవిధంగానే ప్రవర్తించ దలచుకున్నట్లు తెలిపింది.

న్యూయార్క్ గల వ్యాపారసంస్థలిని రెండు రోజులు చేసుకోవటానికి ఈ సంఘం వారు సంప్రదిస్తున్నారు.

హరిజన హాస్టళ్లలో బ్రాహ్మణ విద్యార్థులకు ఉచిత ప్రవేశం

కాకినాడ, అక్టోబరు 17: విద్యారంగంలో అన్ని స్థాయిలకు నివారణకు మొదటి ప్రభుత్వం త్వరలో ఒక కొత్త పథకాన్ని ప్రవేశపెట్టనున్నది.

ఈ పథకం క్రింద బ్రాహ్మణులు, లింగాయతులు మున్నగు అగ్రకులాల విద్యార్థులకు హరిజన హాస్టళ్లలో ఉచిత హాస్టల్ సౌకర్యాలు కల్పించ బడతాయి.

ఈ పథకాన్ని రాష్ట్ర పాంతీయ సేవామంత్రి శ్రీమతి జయోధరమ్మ దాసప్ప ప్రవేశపెట్టారట. దీని మొదట కాకినాడలో. మొదటి దశలో ప్రవేశపెడతామని ముఖ్యమంత్రి శ్రీ ఎస్ నిజలింగప్ప నేడిక్కడ ప్రకటించారు.

నేపాలోచైనా అతిక్రమణలు: భారత విద్యార్థి కాంగ్రెస్ ఖండన

న్యూఢిల్లీ, అక్టోబరు 17: తూర్పు నేపాలు ప్రాంతంలో చైనీయులు జరిపిన అతిక్రమణలను ఖండిస్తూ, అఖిల భారత విద్యార్థి కాంగ్రెస్ నేడిక్కడ ఒక తీర్మానాన్ని ఆమోదించింది. దురాక్రమణలను భారత సరిహద్దుల నుండి వెంటనే తొలగించాలని ఈ తీర్మానం భారతప్రభుత్వాన్ని కోరింది.

జిల్లా పరిషత్తులు సమితులలో పదవులు

శాసనసభ్యులు నిర్వహించరాదని నిర్ణయం: మంత్రి డా॥ చెన్నారెడ్డి వెల్లడి

హైదరాబాద్, అక్టోబరు 17 శాసనసభ్యులుగాని, పార్లమెంటు సభ్యులుగాని జిల్లా పరిషత్తులలో, పంచాయతీ సమితులలో సభ్యులుగా ఉండకూడదని, పైనిర్ణయాన్ని ఏకేదీనుండి అమలు జరపవలసిన విషయమే యిప్పుడు ఆలోచింపబడుతున్నదని డా॥ ఎం. చెన్నారెడ్డి చెప్పారు. ఇప్పటికే పార్లమెంటు సభ్యులతో పాటు చాలామంది శాసనసభ్యులు ఇప్పుడు జిల్లాపరిషత్తులు, పంచాయతీ సమితుల అధ్యక్షులుగా వున్నారు.

రాష్ట్రంలో కాంగ్రెస్ ఎన్నికలు

కార్యక్రమం వివరాలు

(ఆంధ్రపత్రిక ప్రతినిధి)

హైదరాబాద్, అక్టోబరు 18 ప్రదేశ్ కాంగ్రెసు తాలూకా మండల కాంగ్రెసు సంఘాల ఎన్నికలు వచ్చే నెల జరుగుతాయి.

ప్రదేశ్ కాంగ్రెసు కార్యాలయం నాడు విన్న యిక్కడ ప్రకటించిన షెడ్యూలు ప్రకారం మండల కాంగ్రెసు సంఘాల ఎన్నికలు నవంబరు 13 నుండి 15 వ తేదీలోపల జరుగుతాయి. నామినేషన్ దాఖలుచేయడానికి నవంబరు 8 వ తేదీ ఆఖరు రోజు. జిల్లా కాంగ్రెసు సంఘాల, ప్రదేశ్ కాంగ్రెసు సంఘం ఎన్నికలకు డిసెంబరు ఒకటవ తేదీ నిర్ణయించబడినది. జిల్లా కాంగ్రెసు సంఘ సభ్యత్వానికి, ప్రదేశ్ కాంగ్రెసు సంఘ సభ్యత్వానికి నామినేషన్లు సరిగ్గా రిటర్నింగ్ ఆఫీసరు కు దాఖలుపరచేందుకు నవంబరు 20 వ తేదీ ఆఖరు రోజు.

పునర్నిర్ణయించబడిన కార్యక్రమం ప్రకారం, జిల్లా కాంగ్రెసు సంఘ కార్యకర్తలకు డిసెంబరు 12 వ ఎన్నిక జరుగుతుంది.

తానుపిల్లే

న్యూఢిల్లీ, అక్టోబరు 17

శ్రీ పట్టాభిసీతారామయ్య పంజాబ్ గవర్నరుగా నియమిస్తూ జారీచేసిన ఉత్తరవులను రద్దు చేయ్యాలని భారతీయ కమ్యూనిస్టు పార్టీ కార్యదర్శి నేటి రాష్ట్రపతిని కోరింది.

కేరళలో ప్రస్తుతం ఉన్న మంత్రి వర్గాన్ని రద్దు చేసి కొత్తగా ఎన్నికలు జరిపేందుకు ఏర్పాట్లు చెయ్యాలని కూడా పార్టీ కార్యదర్శి యస్ ఎ డాంగే సూచించింది.

శ్రీ తానుపిల్లేను పంజాబ్ గవర్నరుగా నియమించడానికి కాంగ్రెసు అధిష్ఠాన వర్గం, పేరియాంగారాధ రాజ్యాంగరీత్యాను, రాజకీయంగాను తీసుకున్న అక్రమచర్యలను" ప్రజలకు వివరించవలసిందిగా పార్టీ విభాగాలను కోరాలని కార్యదర్శి పిలుపునిచ్చింది.

ఇండియన్ రిఫైనరీస్ అధ్యక్షుడుగా శ్రీ సింగ్

న్యూఢిల్లీ, అక్టోబరు 17: సర్దార్ జోగిందర్ సింగ్ ఇండియన్ రిఫైనరీస్ లిమిటెడ్, ఛైర్మన్‌గా నియమితులయ్యారని తెలిసింది. ఈ పదవిలో వుండిన శ్రీ టి. కె. భాటియా బాధ్యతలు చేపట్టవలసి వస్తుంది.

ఉపాధ్యాయులకు పింఛన్ పథకం

బీహార్ ప్రభుత్వనిర్ణయం. పదవీ విరమణవయస్సు 62

పాట్నా (బీహార్), అక్టోబరు 16 బీహార్ లోని పాఠశాలలో ఉపాధ్యాయులకు పింఛను ఇచ్చే పథకాన్ని ప్రవేశపెట్టాలని రాష్ట్ర ప్రభుత్వం సంకల్పిస్తున్నదని మొన్న ఆదివారంనాడు బీహార్ విద్యామంత్రి, శ్రీ సత్యేంద్ర నారాయణ్ సిన్హా వెల్లడి చేశారు.

పదవీ విరమణవయస్సు 60 నుండి 62 కు పెంచబడిందని ఈ పథకంవల్ల సుమారు 1.10 లక్షల ప్రాథమిక, మాధ్యమిక, కాలేజీ పాఠశాలలో పాఠ్యాయులు ప్రయోజనాన్ని పొందుతారని ఉపాధ్యాయులు కిట్టి పాఠశాలల నందేకున్న మిగిలిన రాష్ట్రం బీహార్‌లేనని వారు తెల్పారు.

సింగరేణి గనుల్లో బొగ్గు ఉత్పత్తి

హైదరాబాద్, అక్టోబరు 17 — సింగరేణిగనులలో 1962 ఆగస్టులో 2,71,947 మెట్రిక్ టన్నుల బొగ్గు ఉత్పత్తి అయింది. క్రితం సంవత్సరము ఇదేకాలంలో ఉత్పత్తి 2,85,274 మెట్రిక్ టన్నులు. నిరుడు ఆగస్టువరకు 17 53,088 టన్నులు ఉత్పత్తి కాగా ఈ సంవత్సరము ఆగస్టు ఆఖరు వరకు 19,71,648 టన్నులు ఉత్పత్తి అయింది.

10 మంది కమ్యూనిస్టుల అరెస్టు: పోర్చుగీసు చర్య

లిస్బన్, అక్టోబరు 10: పోర్చుగీసు రిపబ్లిక్ స్వాతంత్ర్య దినోత్సవమైన అక్టోబరు 5 వ తేదీనాడు అమలుపరుపబడిన ప్రదర్శనలు జరపటానికి పన్నిన పథకానికి నేడు పోర్చుగీసు ప్రభుత్వం 10 మంది కమ్యూనిస్టులను తెల్పబడుతున్నవారిని అరెస్టు చేసినట్లు ప్రకటించింది.

విశాఖలో ఒక కంట్రాక్టరు ఇంటిపై విద్యార్థుల దాడి

రెండు లారీలు రెండు స్కూటర్లు దగ్ధం

(స్వకీయ విలేఖరి)

విశాఖపట్నం, అక్టోబరు 18. ఆంధ్ర విశ్వవిద్యాలయం విద్యార్థులు 800 మందికి పైగా విన్న రాత్రి 12 గంటల తరువాత వి వీరభద్రరావు అనే యూనివర్శిటీ కంట్రాక్టరు యింటిపై దాడి చేసి, ఆయన లారీలను రెండింటిని, రెండు స్కూటర్లను తగులబెట్టారు. వీరభద్రరావు ఇంటిపై గాళ్లు దుర్విషయిలింగా యింటిముంగు భాగంలోని గది కాగా పెట్రోలు చల్లి నిప్పు పెట్టి గది కిటికీలు అద్దాలు పగిలిపోయాయి. వీరభద్రరావుకు చెందిన రెండు కారులు కాగా పెట్రోలు చల్లి నిప్పు పెట్టారు.

ఇంతకంద్రగోళం జరుగుతుంటే పోలీసులు ఏమీ చేయకుండా చూస్తూ వుండటం కలకి వచ్చింది.

ప్రభాత్ సినిమా థియేటర్లలో యూనివర్శిటీ విద్యార్థి ఒకరిని వీరభద్రరావు కొడుకు మనోహరు కొట్టాడని, అందుకు పైన ఆ విద్యార్థి యూనివర్శిటీ విద్యార్థుల యూనియన్ అధ్యక్షుని కి ఫోను చేయగా విద్యార్థులు అర్ధరాత్రి కల్పుడు ప్రిన్సిపాల్ శ్రీ ఎస్ కె టాండన్‌తో యూనివర్శిటీ లా కాలేజి వీరభద్రరావు యింటివద్దకు వెళ్లి, అతడు వారి యిందంతా చేశారని తెలుస్తున్నది. కొద్దిసేపటి తరువాత పోలీసు కానిస్టేబుళ్లతో వీరభద్రరావు యింటివద్దకు మూటా హుటాహుటిన వెళ్లిన పోలీ ఇన్‌స్పెక్టరు శ్రీ మూర్తి నారాయణుడు విద్యార్థులు హింసించారు. పోలీసు కానిస్టేబుళ్ళు ఏమీ చేయకుండా చూస్తూ వుండటమే కాక పిల్చింది ప్రిన్సిపాల్ శ్రీ టాండన్‌కూడా నిస్సహాయంగా చూస్తూ వుండవలసివచ్చింది. సుంటల నాట్యం గుడు పట్టిన అగ్నిమాపకయంత్రాలను వీరభద్రరావు యింటివద్దకు పోనుండా విద్యార్థులు అడ్డుకున్నారు. తరువాత దినపత్రికల్లో మేజస్ట్రేటు, అదనపు పోలీసు బలంతో వీరభద్రరావు యింటివద్దకు వెళ్లారు.

కంట్రాక్టరు వీరభద్రరావు కొడుకు విద్యార్థి భార్యతో కలిసి సినిమాకు వెళ్లాడట. వారిని కొన్ని యూనివర్శిటీ విద్యార్థులు కొందరు హెచ్చరించారట. ఒక విద్యార్థి కాలు పొరపాటున వీరభద్రరావు కొడుకు భార్యకు తాకిందట అందుకు విద్యార్థులు క్షమాపణ కోరారట. మళ్లీ ఒకవిద్యార్థి చేయి వీరభద్రరావు కొడుకు భార్యకు తగిలిందని, అందుకు పైన వీరభద్రరావు కొడుకు నీ మామ పోలీ దగ్గర వుండే ఒకనితో కలిసి ఆ విద్యార్థిని కొట్టాడని, అందుకు పైన యీ గందరగోళమంతా జరిగినట్లు తెలుస్తున్నది.

వీరభద్రరావు యింటివద్ద కాపలా వుంచిన పోలీసులు, శాంతిభద్రతలను పరిరక్షిస్తూ బాధ్యతనిర్వహిస్తున్న అధికారులందరూ భయపడి పారిపోయారు. తామే నిస్సహాయస్థితిలో వుండిపోవలసి వస్తుందని పోలీసు అధికారులు ఒప్పుకున్నారు. పరిస్థితి అదుపులోకి తీసుకోవడానికి అధికారులు నిరాకరిస్తున్నారు.

కలెక్టరు శ్రీ పి రత్నం పోలీసు అధికారులను, ఆంధ్రా యూనివర్శిటీ ప్రిన్సిపాల్‌ను, కంట్రాక్టరు వీరభద్రరావు, విద్యార్థి ప్రతినిధులను సమావేశపరచారు. కంట్రాక్టరు వీరభద్రరావు విద్యార్థులకు క్షమాపణ చెప్పకున్నారట. విద్యార్థులు, వీరభద్రరావు కంచాలవనం చేసుకున్నారని, యింతటితో యీ గందరగోళం ముగిసిందని తెలుస్తున్నది.

న్యూఢిల్లీ, అక్టోబరు 17: భారత కమ్యూనిస్టు పక్షం కేంద్ర పాలక వర్గం ఇవాట సమావేశమై రేపు మరుసటి రోజు వరకు సమావేశమవుతుంది. తిరిగి పార్టీ జాతీయ సంఘం మూడురోజుల సమావేశాన్ని జరుపుతుంది.

'భారతీయభాషల్లో విజ్ఞానశాస్త్ర గ్రంథాల రచన అవసరం'

సలహా మండలి చతుర్థ సమావేశంలో కేంద్రమంత్రి హుమయూన్ కబీర్ వివరణ

(ఆంధ్రపత్రిక ప్రతినిధి)

కాకినాడ, అక్టోబరు 16: భారతీయ భాషలలో శాస్త్ర విజ్ఞానవిషయాలను బోధించే ఆకర్షణీయమైన పుస్తకాలను శాస్త్రజ్ఞులు విరివిగా రచించాలని సాంస్కృతిక సంబంధాల-శాస్త్ర పరిశోధనాశాఖామంత్రి శ్రీ హుమయూన్ కబీర్ నేడు సలహామండలి చతుర్థ సమావేశానికి అధ్యక్షతవహిస్తూ సూచించారు. ఇంకా ఇలా ప్రసంగించారు.

"ఇటువంటి పుస్తకాల రచనపట్ల ఇంతవరకు అంతగా ఉత్సాహం చూపలేదు. ఇట్టి విలేఖిత దేశంలో శాస్త్రీయ దృక్పథం, వాతావరణం, సృష్టించడం కష్టం. పరిస్థితి ఇలాగేవుంటే మన దేశం ప్రపంచంలో వెనుకబడి పోయే ప్రమాదాన్ని పొందలేదు. ఇప్పటికు ఈ మండలి పాటించే చర్చలభరితంగా బలము, వృత్తి విషయాల విశదీకరణ మరింత సంతృప్తికరంగా సాగగలదని ఆశిస్తాను."

"శాస్త్రీయ-సాంకేతిక సంబంధాల విస్తృతం ప్రకారం 6 గురు భారతీయ వృత్తిశాస్త్రజ్ఞులు గతినెలలో రష్యా వెళ్లారు."

"రష్యన్ జంతుశాస్త్రవేత్తల బృందం ఈ ఏడాది రాగలదు. వచ్చే వేసవిలో మనదేశంనుంచి ఒకబృందం రష్యా వెడుతుంది ఈ రాకపోకలు ఉభయదేశాల శాస్త్రవేత్తలకు బాగా సహాయకం కాగలదు."

"మనదేశంలో మహాత్మా గాంధీయే విషయాలపై వేసవి పాఠశాలలు జరపడం పరిపాటి అయింది. ఈ మండలి గత సమావేశం నుంచి ఇలా వెడుతూ పాఠశాలలు నిర్వహించింది."

"వృత్తిసంబంధ పర్యవేక్షణ అలహాబాదులో ఒక కేంద్రాన్ని నెలకొల్పారు. అలాగే జంతు విషయాల పర్యవేక్షణ కూడా ప్రాంతీయ కేంద్రాలు నెలకొల్పదలచింది."

"ఈ అలహాబాదు కేంద్రం రాజస్థాన్, మధ్యప్రదేశ్, కచ్, హిమాచల్ ఉత్తర సుదూర ప్రాంతాలకు సహాయకారిగా వుంటుంది."

"జోధాపూర్ పర్యవేక్షణ కేంద్రాన్ని ప్రభుత్వం తన ఆధ్వర్యంలో తీసుకుంటుంది. కరిమూడి పరిశీలనలో వున్నాయి ఇందులోనుండి సంబంధించిన పర్యవేక్షణ అందింది."

అలహాబాదులోని కేంద్ర వృక్షవిషయాల పరిశోధనాగారం త్వరలో కేంద్ర కార్యాలయ మార్పుకు గురవుతుందని శ్రీ కబీర్ తెల్పడంతారు. విశ్వవిద్యాలయాలకు - పర్యవేక్షణాలకు మధ్య సమన్వయ పరచగలగడం అవసరమన్నారు.

యు.పి. భూమి శిస్తు బిల్లు

కాంగ్రెస్ సభ్యుని తీవ్ర విమర్శ

లక్నో, అక్టోబరు 16: ఉత్తర ప్రదేశ్ శాసనసభలో భూమిశిస్తు బిల్లు చర్చకు తచ్చినప్పుడు, ప్రభుత్వం పంచవర్ష ప్రణాళికలను అమలుచేస్తున్న తీరు తెన్నులను గురించి కాంగ్రెస్ సభ్యుడు శ్రీ కాముంధ్రప్రకాశ్ తీవ్రంగా విమర్శించారు.

"రైతులు ఇప్పటికే బుణభారంతో కృంగి కృశిస్తున్నారు రైతులు శ్రేయస్సు కోరుతామని ఈ బిల్లును ఉపసంహరించుకోవాలి" అని ఆయన కోరారు.

పార్టీ క్రమశిక్షణ ఇవ్వకపోతే కాంగ్రెస్‌లో అధిక సంఖ్యాకులు ఈ బిల్లు పై వ్యతిరేకంగా ఓటు చేయవలసి వస్తుందని అన్ శ్రీ బిల్లు హెచ్చరించారు.

ఈయన బిల్లు పై గంట 45 నిముషాల సేపు మాట్లాడారు "ఈ బిల్లు ప్రజాభిప్రాయం కోరడం నిమిత్తం ప్రతిపక్షం కోరుతోంది, అవసరంలేదు ప్రజాభిప్రాయం దీనికి వ్యతిరేకమని అందరికీ తెలుసు జిల్లాలలో కాంగ్రెస్ సంఘాలలో ఆమోదించిన తీర్మానాలు చెప్పాయి"

"ప్రభుత్వపు మూర్ఖత్వమే ఈ బిల్లును కాలాలని దీన్ని ఆమోదించాలని అంటోంది ఈ అధికార వర్గాలలో నుంచి బయటపడి, గ్రామ సీమలకు వెడితే, ఈ మూర్ఖత్వం మాయమవుతుంది బిల్లును ఉప సంహరించుకుంటారు" ప్రణాళిక మంత్రులు, కొన్ని పన్నులను ఒకదాని తరువాత ఒకటి వేస్తున్నారు మంత్రిలో ప్రణాళిక ప్రచారం కోసం విరాళాలు విరివిగా వసూలు చేస్తున్నారు. ఈ ప్రణాళిక పథకం నిర్మాణానికి ప్రధాన ద్రవ్యాలకు ఇటువంటి నిధులు సరిపోవటంగాని, ప్రణాళిక నిర్వహణ యంత్రాంగంగాని లేకపోవడం విచారకరం" అని ఎద్దేవా అన్నారు.

ఈ బిల్లు కొత్తగా పన్నుల్ని ప్రోత్సాహం, భూమిపన్ను పెంచడం అని మాట ఇచ్చి పెంచుతున్నారు. అని ఆయన విమర్శించారు.

సమాచార మంత్రి శ్రీ బనారసీదాస్ సమాధానమిస్తూ తమ అభిప్రాయం కాలాలను భర్తీ చేయడానికి తమ గోదాం, పోలీసు బిల్లు కొనడానికి ప్రతిపక్షాలకు కాంగ్రెసు సభ్యులకు పిలుపునిచ్చారు అన్నారు. బిల్లుకు సంబంధించిన బిల్లును మంత్రి సమర్థించారు.

మీ డబ్బు చంద్రునివలె పెద్దదవుతూ...

యింకా పెద్దదవుతూ...

మరి పెద్దదవుతూ వస్తుంది బ్యాంక్ ఆఫ్ బరోడాలో ఒక రికరింగ్ డెపాజిట్ అక్కౌంటును

ప్రారంభించి చూడండి

రికరింగ్ డెపాజిట్ అక్కౌంటులో మీరు రు 10 అంత తక్కువ మొత్తమునుండి రు 500 వరకు పదిమందికి గుణిత సంఖ్యగ ప్రతి నెలా చెల్లించవచ్చును. మీరు మొదట చెల్లించిన మొత్తమునే ప్రతినెలా చెల్లిస్తే సరిపోతుంది.* కాలము మీరు 40 51 లేక 120 నెలల కాలములో మీ యిష్టము వచ్చిన కాలమునకు పెట్టవచ్చును మీ నిలవ మొత్తము వృద్ధి అగుటకు చూడుటలో మీ ఆనందము కన్న అధికము ఉండదు అది నెలనెలా పెద్దదవుతుంది మరియు ఏడాది ఏడాది వారిమీద వారికి 4% వడ్డీ లభిస్తుంది!

అవసరము అయితే మీ పేర ఉన్న మొత్తములో 90% వరకు అప్పు తీసుకోవచ్చును తప్పనిసరి అయితే కాలపరిమితి కాలమందే వారిని అప్పుచేయవచ్చును.

ప్రతి నెల మీరు పెట్టు మొత్తము	40 నెలల తరువాత మీకు వచ్చే మొత్తము	51 నెలల తరువాత మీకు వచ్చే మొత్తము	120 నెలల తరువాత మీకు వచ్చే మొత్తము
రు	రు	రు.	రు
10	438	556	1,477
50	2,140	2,780	7,385
100	4,280	5 560	14 770
500	21,400	27 800	73 850

*మీరు కాలమా మొత్తమును మా బ్యాంకుయొక్క ఏ బ్రాంచి ఆఫీసులోనైనా చెల్లించవచ్చును అది ఏ బ్రాంచి లేకపోతే మీ కాలపు జమకట్టబడుతుంది!

పెద్ద మొత్తములకు ఎంతో ఎక్కువ వడ్డీ

మీ దగ్గర కొంచెము పెద్ద మొత్తములు ఉంటే, వాటిని పెట్టుటకు బ్యాంక్ ఆఫ్ బరోడా వారి కేవ్ వర్షపుశేళ్ల కంటే మంచి అవకాశము వేరే ఏదీ లేదు కేవ్ వర్షపుశేళ్లకు మీరు రు. 88 75 మాత్రము చెల్లించారా 5 ఏళ్ల వర్షపుశేళ్లు మీకు రు 81 00 మాత్రమువస్తే లభిస్తుంది ఈ తేడా రకపు వర్షపుశేళ్లకు కాల వ్యవధి తరువాత రు 100 అవుతాయి! మీ డబ్బును తద్రమగా ఉంచి వారిని పెద్దది చేసుకొనుటకు అది ఒక కాలపాటియైన పెట్టుబడి కదా!

ఫిక్సెడ్ డెపాజిట్లు కూడ మీకు లాభకరమైనవి

మీకు ఫిక్సెడ్ డెపాజిట్లను ఒకటి, రెండు, మూడు, నాలుగు, ఐదు సంవత్సరములకు లేక అంతకు ఎక్కువ కాలమునకు తీసుకొనుటకు ఎక్కువ కాలమునకు డెపాజిట్ చేస్తే మీకు అంతే వడ్డీయొక్క రేటుకూడ ఎక్కువ అవుతూ ఉంటుంది గరిష్టము సంవత్సరములకు 5% వడ్డీని పొందగలరు! వడ్డీ సంవత్సరములో రెండుసార్లు. 30వ జూన్ మరియు 31వ డిసెంబరు తారీఖులలో అవిస్తుంది.

ఇంకా వివరములకు మీ దగ్గరలోనున్న మా బ్రాంచి ఆఫీసును సంప్రదించండి

ది బ్యాంక్ ఆఫ్ బరోడా లిమిటెడ్

(స్థాపకము: 1908) హెడ్ ఆఫీసు: బరోడా

IWT 58-2871

ధన్యవాదాలు— నేను కూడా 'సిజర్సు' మాత్రమే కాలుస్తాను

ఈ యిద్దరేకాదు — ఏభై సంవత్సరములకు పైగా పల్లె పల్లెలలోనూ వాడ వాడలలోనూ దేశమంతటా అనేక తరహాల వేలాది ప్రజలు 'సిజర్సు' సిగరెట్లను కాల్చి కొనియాడు చున్నారు. దినదినాభివృద్ధి చెందుచున్న దాని వాడకమే 'సిజర్సు' యొక్క విలువకు కొలమానము 'సిజర్సు' నాణ్యమైన సిగరెట్టు —దాని రుచి మరచి పోరానిది— దాని సువాసన అద్భుతము వసంతకాలమైనా వేసవి కాలమైనా, వర్షాకాలమైనా నరే 'సిజర్సు' ఎల్లవేళయందును సంతృప్తి పరచును

IWTS 228 D

అదనపు శిస్తుకు రైతుల ప్రతిఘటన

పశ్చిమగోదావరిలో ప్రచారం

(స్వకీయ విలేఖరి)

పాలకొల్లు, అక్టోబరు 11 "గ్రామాలు ఒక్కటై ఎన్నికైన ప్రభుత్వం రైతులతో సంప్రతించకుండా, విన్నపాలను లెక్క చేయకుండా, ఆందోళనలను లెక్క చేయకుండా అదనపు శిస్తుల బటాన్ని చేసింది ఎన్నికలకు ముందు ఈ విధంగా పన్నులు పెంచగలమని చెప్పలేదు ఇలా ప్రజాస్వామిక పద్ధతులను అనుసరిస్తున్న ప్రభుత్వాన్ని ఏమి అనాలి? ప్రజలు తమ న్యాయమైన హక్కుల సాధనకు ఆయుధం కావాలి" అని పశ్చిమ గోదావరిజిల్లా రైతు ఉద్యమ ప్రముఖ నాయకులు శ్రీ ధూపతిగా జరుబ్బతి తరం జనవర్షపురం తెలూకా గ్రామాలలో ఈ నెల 7, 8, 9 తేదీలలో పర్యటిస్తూ ప్రబోధించారు.

జాతీయతమ్ తెలూకా స్వాతంత్ర్య పోరాటంలో అర్పించాను కొంగ్రెసుకు దక్షిణతో సమావేశాలు జరిగిన ఎన్నికలలో కూడా కొంగ్రెసును గెల్పించటానికి కృషి చేశాను కాని నా అనుభవంలో నాయకులు ప్రజలను దిగాచస్తూనే వున్నారు. ఆంధ్ర రాష్ట్రోద్యమంలో అంతే చేశారు. ప్రజలు ఆంధ్ర రాష్ట్రాన్ని సాధించారు. నాయకులకు ఏమీ లేదు. ప్రజలు తమ న్యాయమైన హక్కులను సాధించినట్లు మేము ఈ దారుణమైన పన్నులను రద్దు చేసేవరకూ పోరాడటానికి సిద్ధముగా వున్నాము. మీరంతా అప్రమత్తులై ఉండండి ఉద్యమాన్ని అన్ని విధాల బలపర్చండి పశ్చాత్తాపాలను పంపండి అనంతరమే పన్నుల నిరాకరణోద్యమానికి పంపిస్తాం కండి మనం విజయం సాధించుదాం. రైతాంగాన్ని కాదని ఈ ప్రభుత్వం ముందుకు వెళ్లలేదు. "విజయం మనదే" పశ్చిమ గోదావరిజిల్లా ఐక్య రైతు సంఘ నాయకులు శ్రీ ధూపతిం జగన్నాథరావు జిల్లా సంఘ కార్యదర్శి పశ్చిమ శ్రీ ఉద్దరాజు రామం, శ్రీ కపిలకోటి జగన్నాథరావు తాలూకా ఐక్య రైతు సంఘ ఉపాధ్యక్షులు శ్రీ చెగొండి రామదాసు నాయుడు కార్యదర్శి శ్రీ అబ్బూరి సత్యనారాయణ రాజా కలపీపర్వ పురం తాలూకాలో రైతు పెద్దల సమావేశములు పలులు జరిపారు ఈ నెల 7 తేదీన కవిటపుని చిక్కాల, బిల్లిపాడు, దళ్లూరు, లంకల కొడేరు, మొగలుకుర్రు గ్రామాలలో రైతు సమావేశములు జరిగాయి. 8 వ తేదీన జిన్నూరు, పేడంగి, అచంట, కాడుమంచిలి, సుమ్మలూరు గ్రామాలలోను 9 వ తేదీన పాడూరు, కాపవరం, పాలమర్రు, కొమ్ముచిక్కాల గ్రామాలలోను సమావేశ సభలు జరిగాయి

శ్రీ రామమూర్తి రాజు గారు మాట్లాడుతూ ప్రభుత్వం పన్నుపు 20 వేల మంది పన్ని నిమ్మలించుకున్నా, జిల్లాలోని ఎం. ఎల్. ఎలు రైతు పెద్దలు ముఖ్యమంత్రి పన్నుపు పెట్టి మూడ్డిగా బిల్లు కనీసం ఒక నెల వాయిదా వేసి జిల్లాలో సంచారం చేసి రైతాంగం యొక్క అభిప్రాయాలు పాధికారాలు భూమి పై ఏవిధంగా ఈ పన్నుల పన్నులు పెరుగుతున్న విధానాలను చేసిన పిమ్మట ఇష్టం వచ్చినట్టు చట్టం చేయమని కోరారా పసేమిరా పదరదని అన్ని ముఖ్యమంత్రి తమరోజాన పరిగణిలో తెస్తామంటున్నారని, ఇది రైతాంగము యొక్క ఉద్యమం జరుగకుండా చేసే ప్రయత్నం తప్ప వేరే ఏమీ లేదని అన్నారు.

శ్రీ ఉద్దరాజు రామం, శ్రీ చెగొండి రామదాసు, శ్రీ అబ్బూరి సత్యనారాయణ రాజా రైతులపై పడుచున్న దారుణ పన్నులను ప్రతిఘటించి విజయం సాధించాలని ఉద్బోధించారు

కృష్ణా జిల్లాలో

కూనమూడి జంక్షన్, అక్టోబరు 18 శ్రీ మానికొండ సుబ్బారావు అధ్యక్షతన 10 తాలూకాల 10 వ తేదీనుంచి నీరావలి మిత్రి కొందిన వందలమంది ప్రతి గ్రామంలోను పాదయాత్రి చేస్తూ పలులు సమావేశాలు జరిపి, అనవసరపు భూమి శిస్తులను వ్యతిరేకించవలసిందిగా రైతులను ప్రబోధించారు. సమీపంగుమంచి కాంతియుతంగా సత్యాగ్రహం జరపాలన్నారు

సత్తెనపల్లిలో

సత్తెనపల్లి మార్కెట్టులో కాసపర్యులు శ్రీ వావిలాల గోపాలకృష్ణయ్య అధ్యక్షతన అదనపు భూమి శిస్తు, బంజరు పన్నులపై అభిప్రాయ సేకరణ జరిగింది. 60 గ్రామాలనుంచి 600 మంది రైతులు అంగులో 20 మంది పంచాయతీ అధ్యక్షులు వచ్చారు జిల్లా రైతు సంఘం అధ్యక్షులు శ్రీ మక్కపాటి సుబ్రహ్మణ్యం పంచిక్షులను ఆహ్వానించారా పార్లమెంటు సభ్యులు శ్రీ కోట్ల వెంకయ్య సభను ప్రారంభిస్తూ అదనపు శిస్తులు విధించడాన్ని, బంజర్లు అలవ్యంగా పంపిణీని విమర్శిస్తూ ప్రసంగించారా తాలూకా స్వతంత్ర పార్టీ కార్యదర్శి శ్రీ వై వెంకటేశ్వరరావు, తాలూకా జనసంఘం కార్యదర్శి శ్రీ నందిగాం శ్రీహరిరావు జిల్లా పి. ఎస్. పి కార్యదర్శి శ్రీ పి హాన్సే, పదుమూరుపశర్మ, తాలూకా మ్యూనిసిపల్ సమన్వయ సంఘం కార్యదర్శి శ్రీ అదుంచి నరసింహారావు, సత్తెనపల్లి పట్టణ ప్రముఖులు డాక్టరు చిత్తుక్వదుల శ్రీ తాతారావు శాస్త్రి కూడా ప్రభుత్వ విధానాన్ని ఖండిస్తూ ప్రసంగించారా పరిసరాల్లో జిల్లా పరిషత్ సభ్యుడు కార్యదర్శి శ్రీ టంకశాల నరసింహారావు కూడా ప్రసంగించారు. పలువురు స్వతంత్రులు శ్రీ వావిలాల ప్రభుత్వం అనవసరంగా ప్రజాస్వామిక విధానాలను ప్రతిఘటించడానికి సత్యాగ్రహం చేయాలన్నారు. అంగుకు పన్నుద్ధరణ కాలపరిమితి తీర్మానాన్ని ఈ సదస్సులో ఆమోదించారు. ఇందుకుగాను తాలూకా అఖిలపక్ష కార్యాచరణ సమితిని నియమించారు

స్వతంత్రపార్టీ సంకల్పం: శ్రీ రంగా వివరణ

కలకత్తా, అక్టోబరు 12. కొన్ని రాష్ట్రాలలో భూమిశిస్తును పెంచినందుకు నిరసనగా త్వరలో ఒక ఉద్యమాన్ని చేపడియటానికి స్వతంత్ర పార్టీ సంకల్పించిందని ఆ పార్టీ అధ్యక్షుడు, శ్రీ ఎన్. జి. రంగా పత్రికా ప్రతినిధులకు వెల్లడిచేశారు. ఈ ఉద్యమ స్వరూపాన్ని తాలూకా ఖరారు చేయలేదని పార్టీ పక్షాలతో సమాలోచనలు జరుపుతున్నామని వారు తెలిపారు

శ్రీ రంగా నేడిచటికి వచ్చారు. మూడు రోజులు వుంటారు.

ఆంధ్రప్రదేశ్ ప్రభుత్వం భూమి శిస్తు పెంచే చట్టాన్ని ప్రవేశపెట్టేంపని పెట్టారో, యు. పి, మధ్యప్రదేశ్ లు కూడా అటువంటి చట్టాలు ప్రవేశపెట్టవచ్చునని వారు తెల్పారు. అదనపు భూమి శిస్తు వల్ల కాబట్టు కోలుచిన సామాన్య ప్రభుత్వ ఖర్చులో దురాశను తగ్గించటంద్వారా కాబట్టు కొనచ్చునని వారు చెప్పారు.

సర్దార్ పటేల్ జయంతి

హైదరాబాదు, అక్టోబరు 17: సర్దార్ పటేల్ జయంత్యుత్సవ సంఘం ఉపసభాపతి శ్రీ వాసుదేవనాయక్ అధ్యక్షతన సమావేశమై శ్రీ తాళర్సింగాయి అధ్యక్షుడుగా ఒక నిర్వాహక సంఘమును ఎన్నుకున్నారు.

పండిట్ నరేంద్రజీ ఉపాధ్యక్షుడుగను, శ్రీ ఎర్రం సత్యనారాయణ కార్యదర్శిగను ఎన్నికయినారు అక్టోబరు 31 వ జయంత్యుత్సవము ఇక్కడ జరుగుతుంది.

అద్దంలో అమ్మాయిల ప్రతిబింబాలు

బస్సు ప్రమాదాలకు కారణం: మంత్రి వెల్లడి

త్రివేండ్రం, అక్టోబరు 18. బస్సులో డ్రయివరుకు కనుకట్టైపుకే అడవాళ్ల పటం ఏర్పాటుచేయడం బస్సు ప్రమాదాలకు కారణమని రోడ్డు రవాణా మంత్రి శ్రీ యం యం మత్తాయ్ నేడు శాసనసభలో చెప్పారు

డ్రయివరు కిదురుగా అద్దం అమర్చి వుంటున్నది. ఈ అద్దంలో ఆ వెనుక వున్న ఆడవాళ్లు కనిపిస్తూంటారు. డ్రయివర్లు రోడ్డుపై పురుగులు అద్దంలో ఆడవాళ్లనే చూస్తున్నారు. దారిలో బస్సు తిప్పడానికి తోడు ఇష్టం వచ్చినట్టు పోతున్నది అంగుకని ఈ ఆడవాళ్ల పటాలు డ్రయివరు వెనుకగా బస్సులో చిట్టచివర ఏర్పాటు చేసేంగుకు ప్రభుత్వం చర్యలు తీసుకున్నది" అని వివరించారు.

కొచ్చి మరియు ఒటి కారదా కృష్ణన్ కు ఈ పద్ధతి నచ్చలేదు.

"అలా ఎక్కడో మూలన ఏర్పాటు చేయడమెందుకు? ఇది విచక్షణాహీనమైనదిగా కన్పిస్తోంది. డ్రయివరు వెనుక ఆడవాళ్లకు, సుఖ్యంగా గర్భిణులకు కూర్చుంటుంది అంటిగా మీరన్నట్టు ప్రమాదాలకు అద్దాలే కారణమయితే ఆడవాళ్ల మొహాలు ఆ అద్దాలలో కనుపించకుండా ఏదయినా తెరల్లాంటిది అద్దం పెట్టండి." అని సూచించింది

సభ్యులు నవ్వుతుండగా మంత్రిమర్లీ ఇలా అన్నారు

"ఆడవాళ్ల పటాలు దూరంగా వెనుక ఏర్పాటు చేయడంవల్ల, ఈ ఆడవాళ్లు పిల్లలమూలంగా ఇబ్బంది తిప్పుతుంది ఇలా మార్చడం ఒకరకపట్ల విదేశీగా కనుపడుతుంది." అని సూచించింది

సభ్యులు నవ్వుతుండగా మంత్రిమర్లీ ఇలా అన్నారు

"ఆడవాళ్ల పటాలు దూరంగా వెనుక ఏర్పాటు చేయడంవల్ల, ఈ ఆడవాళ్లు పిల్లలమూలంగా ఇబ్బంది తిప్పుతుంది ఇలా మార్చడం ఒకరకపట్ల విదేశీగా కనుపడుతుంది." అని సూచించింది

విజయవాడలో స్కూళ్ల మూసివేత

కలరావల్ల నేడు మరొకని మరణం

[ఆంధ్రపత్రిక ప్రతినిధి]

విజయవాడ, అక్టోబరు 17. తూర్పుగోదావరి జిల్లాలో కలరా వ్యాధివలన పాఠశాలలన్నింటినీ 15 రోజులపాటు మూసివేయవలసిందిగా పురపాలక సంఘాధికారులు నేడు ఉత్తర్వులు జారీచేశారు

కలరా వ్యాధివలన ఇవాళ మరొకరు మరణించారు. మునుపటికి వ్యాధిసోకింది ఇంతవరకు ఈ వ్యాధివలన మొత్తం సుమారు 40 మంది చనిపోయారు. 167 మందికి కలరా తగిలింది.

బడిపిల్లలను బయటకు పోనివ్వవద్దని, వారి తల్లిదండ్రులకు ఆరోగ్యశాఖవారు తెలియజేశారు. కలరా వ్యాధికి దోహదములైన కెడిపిన మాంసం, పచ్చి చేపలు, యితర ఆహార పదార్థాలను విక్రయాన్ని ఆపివేయుటకు ప్రజారోగ్యశాఖ్యాధికారి తగిన చర్యలు అమలు జరుపబడుతున్నవి విజయవాడకు యితరత్రా నుండి కలరా వ్యాధి వచ్చింది నంగుపు, హోటళ్ళలో కాఫీ, టీ, పాలు అమ్మకుండా చూచేందుకు వారు తగిన చర్యలు తీసుకుంటున్నామని మున్సిపల్ ఆరోగ్య శాఖాధికారి చెప్పారు. ఈ హోటళ్లకు చుట్టుపట్ల గ్రామాల నుండే పాలు పప్పులు సరఫరాచేస్తున్నదని అయన చెప్పారు.

జమ్మూ సరిహద్దుల్లో పాకిస్తానీల కాల్పులు

శ్రీనగర్, అక్టోబరు 12: జమ్మూ ప్రాంతానికి చెందిన అంఖ్ నూర్ ఆనే చోట పాకిస్తానీ సైన్యాలు అక్టోబరు 6 వ అనవసరంగా కాల్పులు జరిగించినట్లు ఇవ్వాళ్లు ఇక్కడికి అందిన వార్తల్లో తెలుస్తున్నది.

ఈ కాల్పులవల్ల భారత ప్రాంతంలో ఎవరికీ నష్టం వాటిల్ల లేదు.

ఆ దగ్గును త్వరగా నిలుపుటకు

'ZEPHROL'

Trade Mark Brand

జెఫ్రోల్ కాఫ్ సిరప్ సేవించండి

నిర్మాతలు: మే అండ్ బేకర్ లిమిటెడ్

MGB

త్రి పద్యం అమృతం కురిపిస్తుంది ప్రతి మాట ఆనందం పులకరిస్తుంది. హాస్యంతో లాస్యంతో యుదాలతో-ప్రబోధాలతో-నవరసభరితంగా తిన్నల ఎడుగ చేసే కమనీయ మహాభారత పౌరాణిక చిత్రం

3 వ, వారం

నందీ పిక్చర్సు వారి..

నాగార్జున

అర్జున నాగార్జున యుద్ధ

దర్శకత్వం * నిర్మాత

పైడి రావు * కె.ఎం.నాగన్న

ప్రభాత్ విడుదల

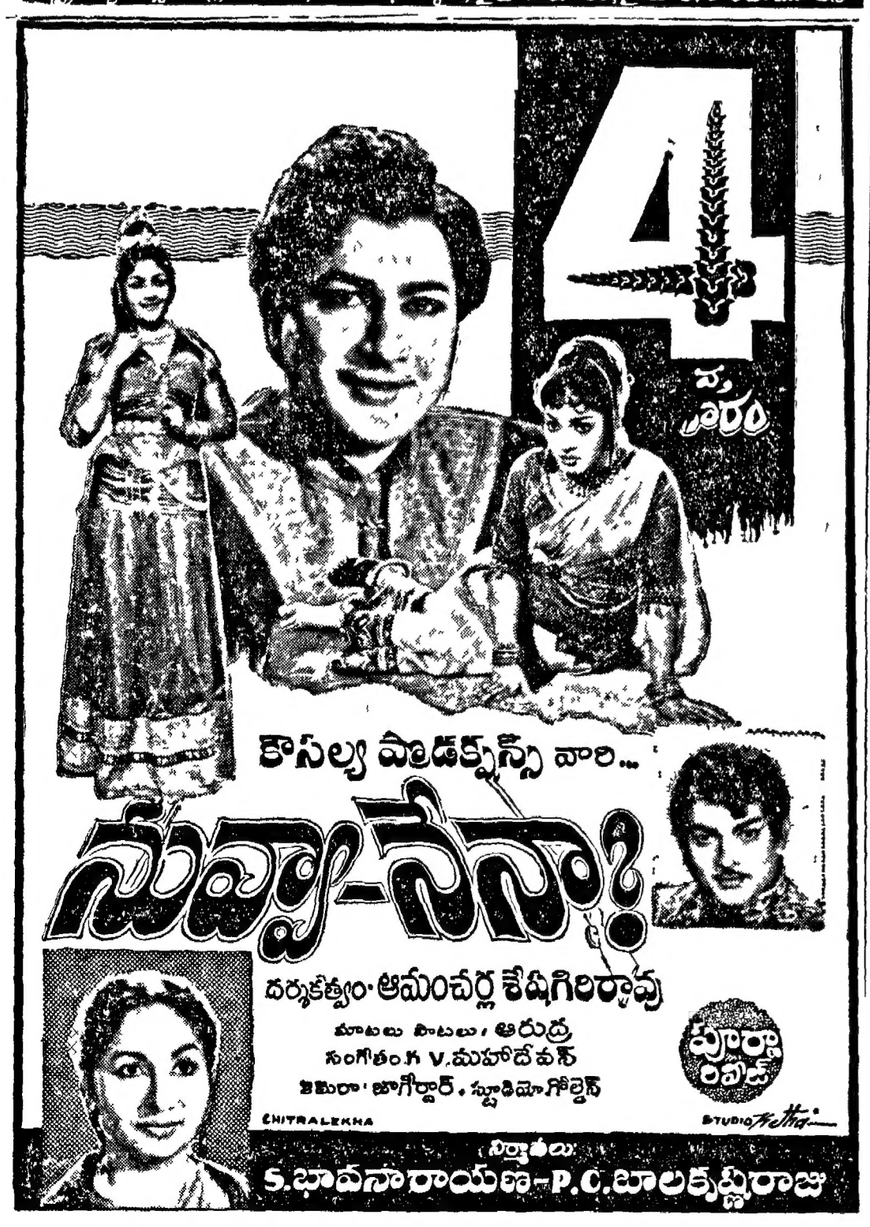

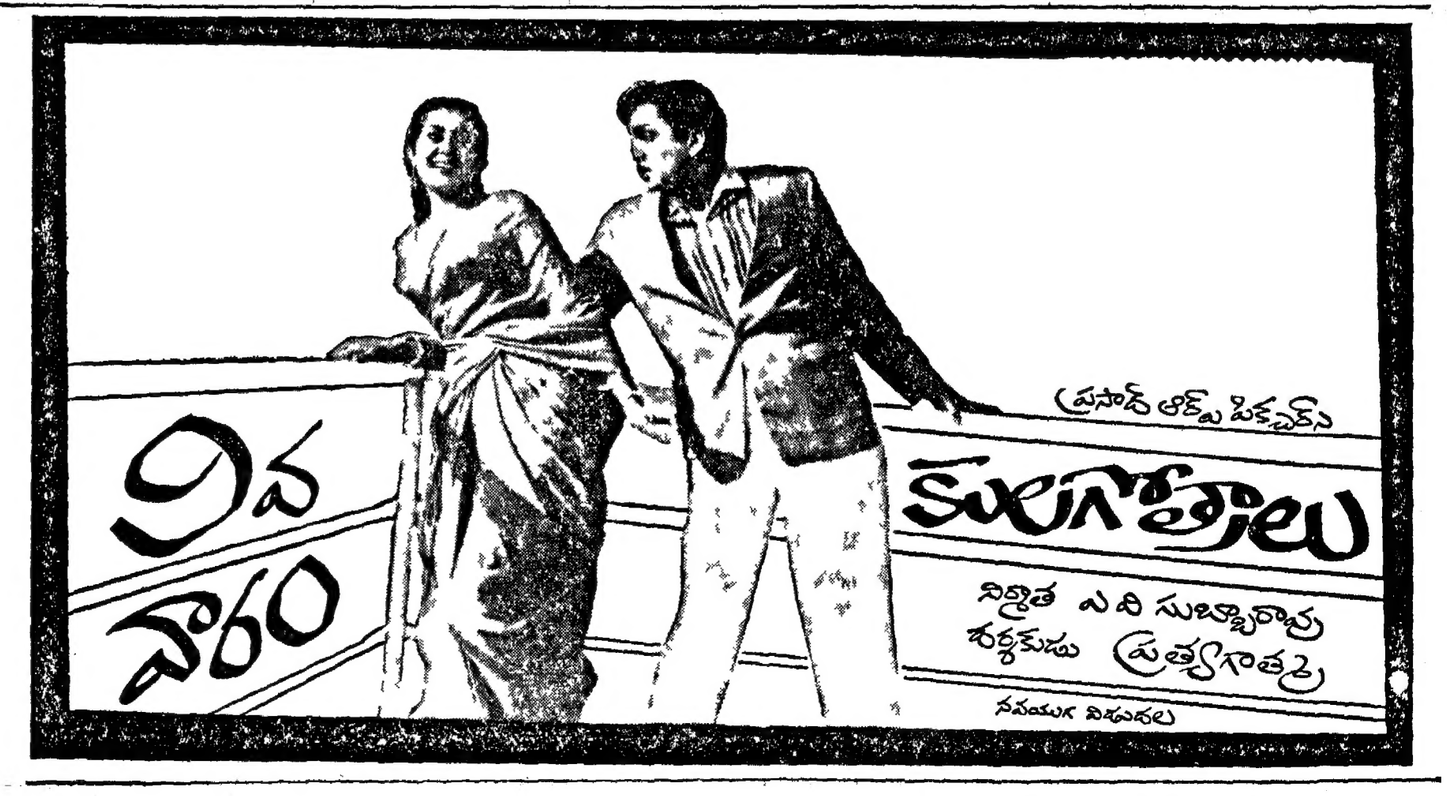

Printed and Published for Nageswara Rao Estates (Private) Ltd., by S Radha Krishna, at The Andhra Patrika Press, 6 & 7 Thambu Chetty Street, Madras-1 Editor Sambhu Prasad Phone Madras 22244 & 21747 Hyderabad 5703.